

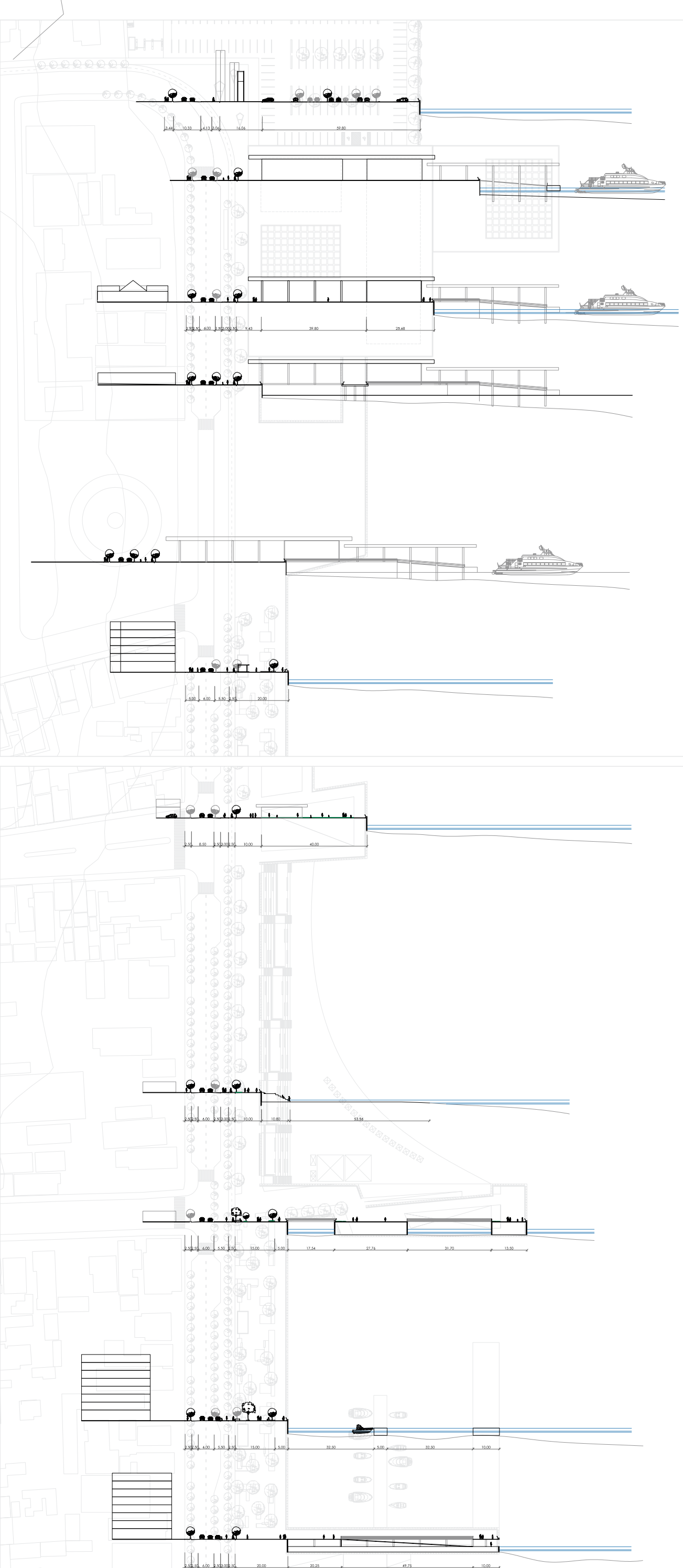

IMPLANTAÇÃO
 Área: 47.421,66 m²
 Escala: 1/750



LOCALIZAÇÃO
 Esc.: Sem escala



ANÁLISE DO ENTORNO
 Esc.: Sem escala

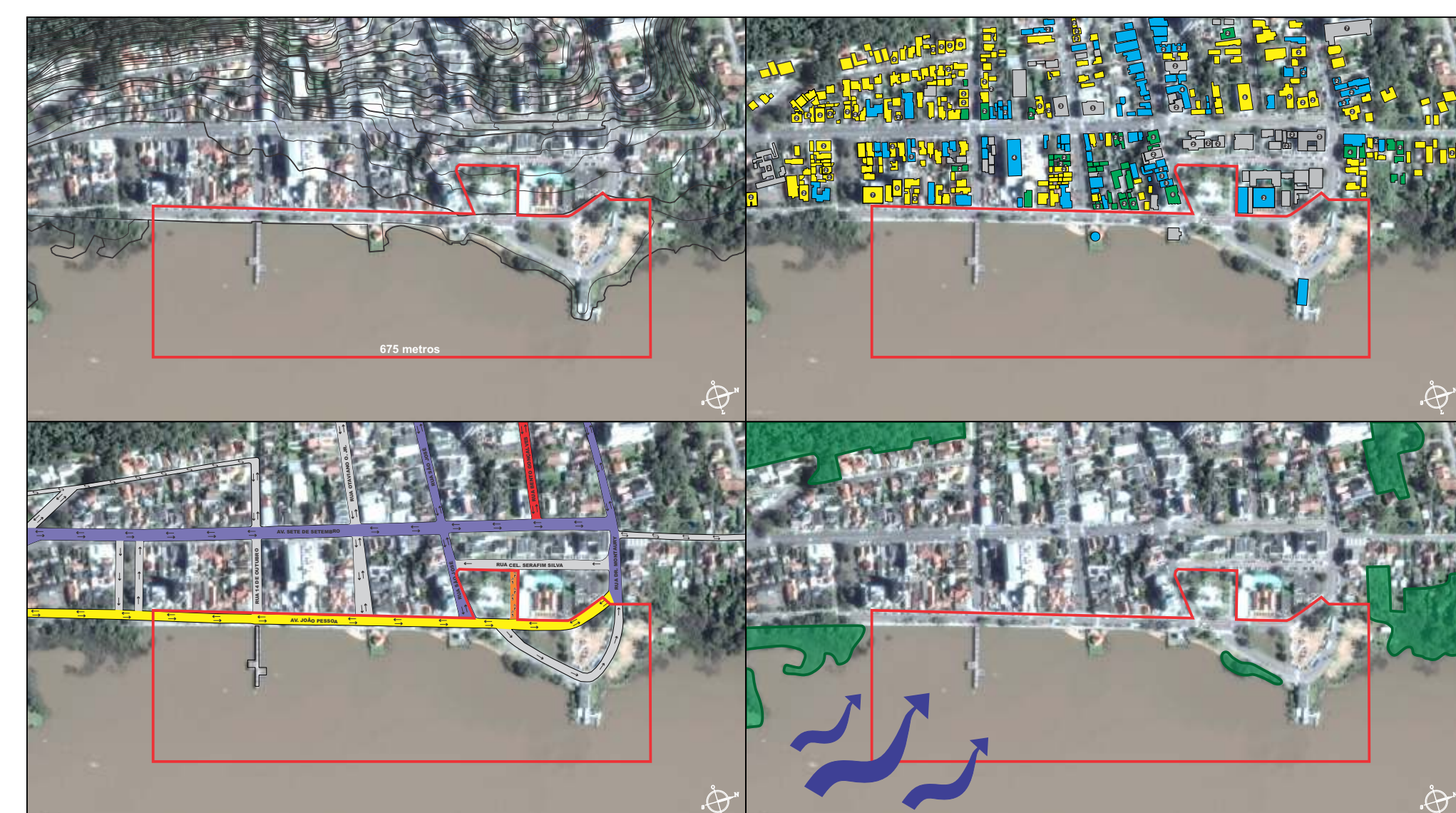

DIAGRAMAS CONCEITUAIS DA ORLA
 Esc.: Sem escala

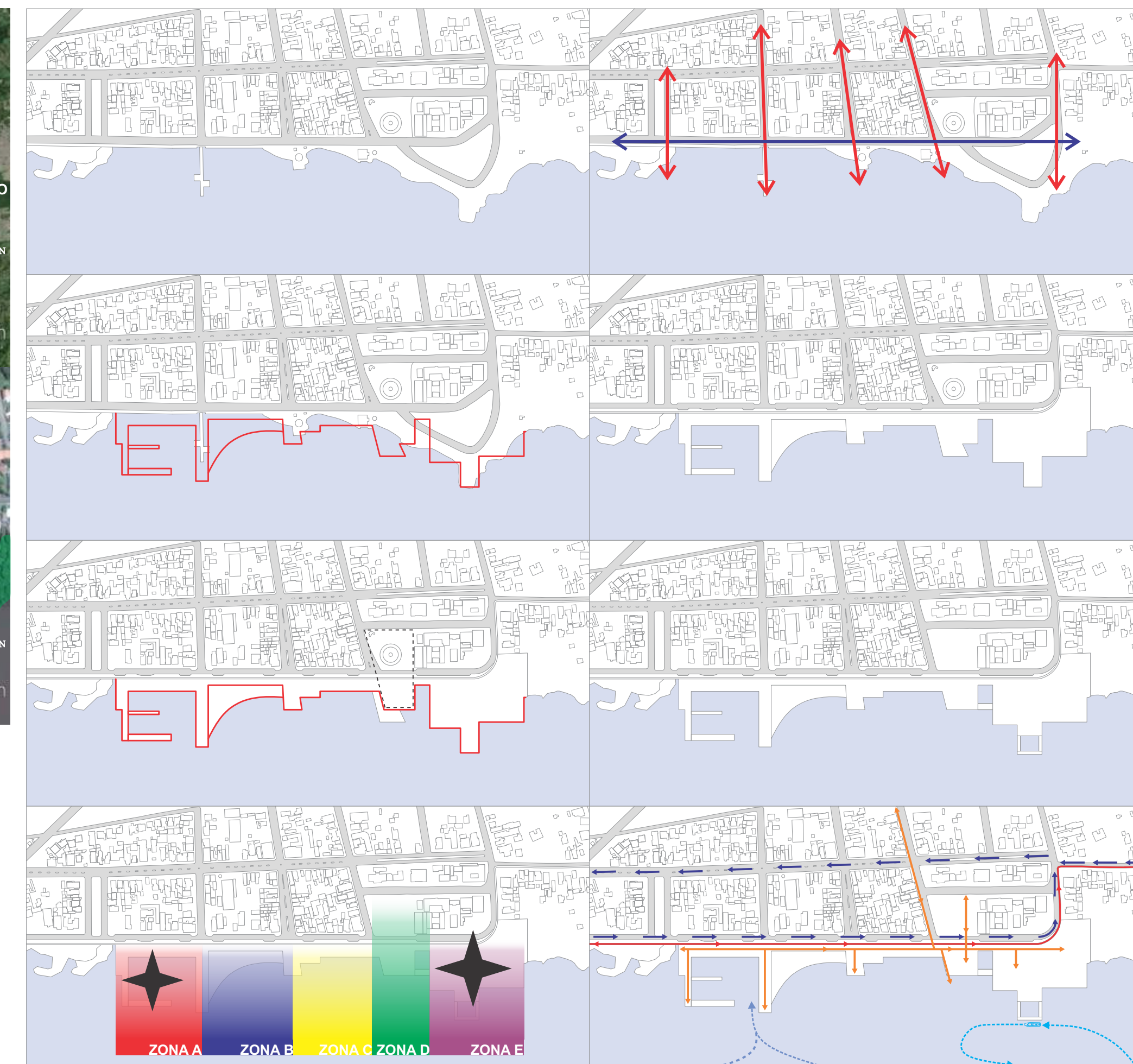

A ORLA ATUALMENTE



ALGUMAS ATIVIDADES NA ORLA

PERSPECTIVAS DA ORLA

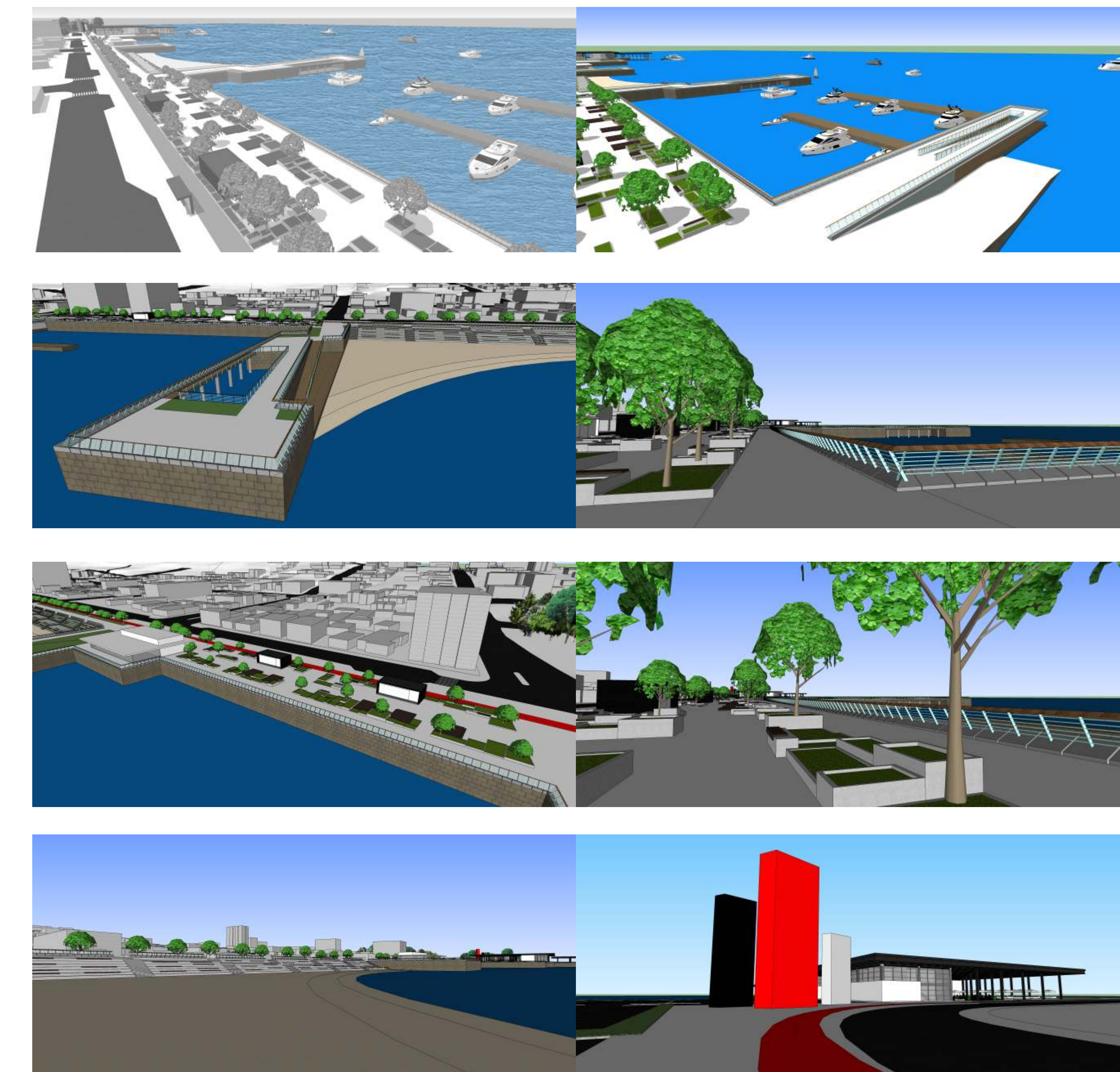

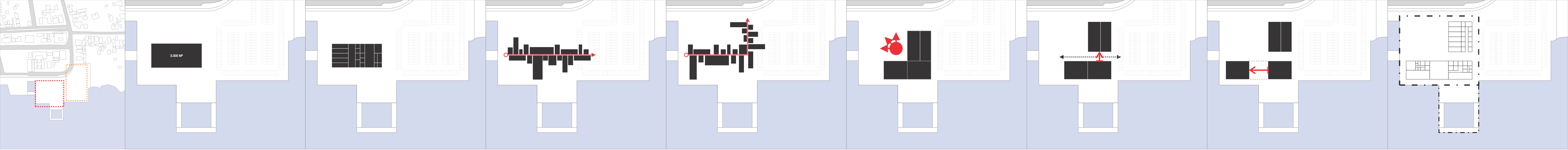

DIAGRAMAS CONCEITUAIS DA ESTAÇÃO HIDROVIÁRIA
Esc.: Sem escala



DIAGRAMA DA MODULAÇÃO 10 x 10 METROS
Esc.: Sem escala



DIAGRAMAS DO SISTEMA ESTRUTURAL

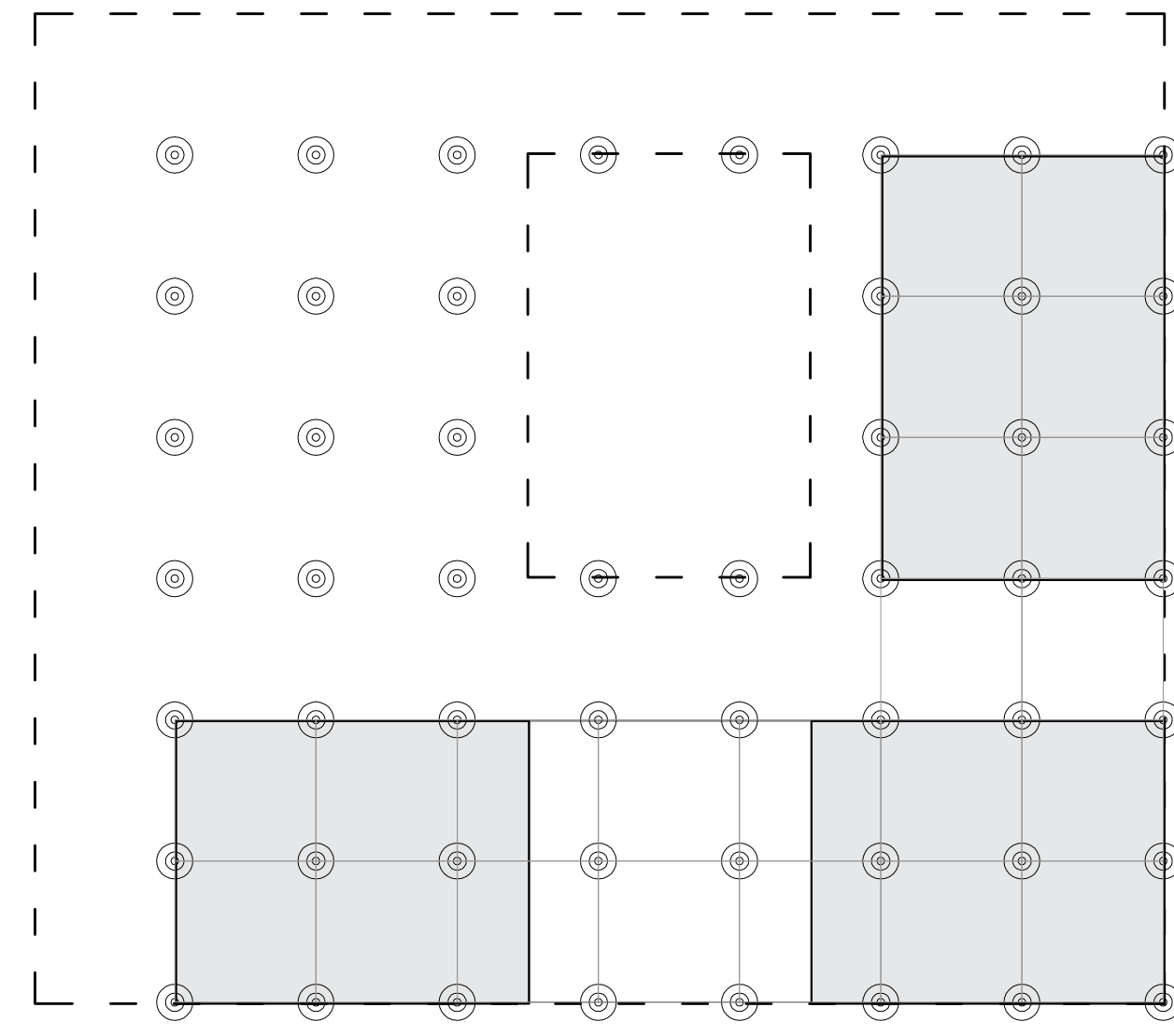
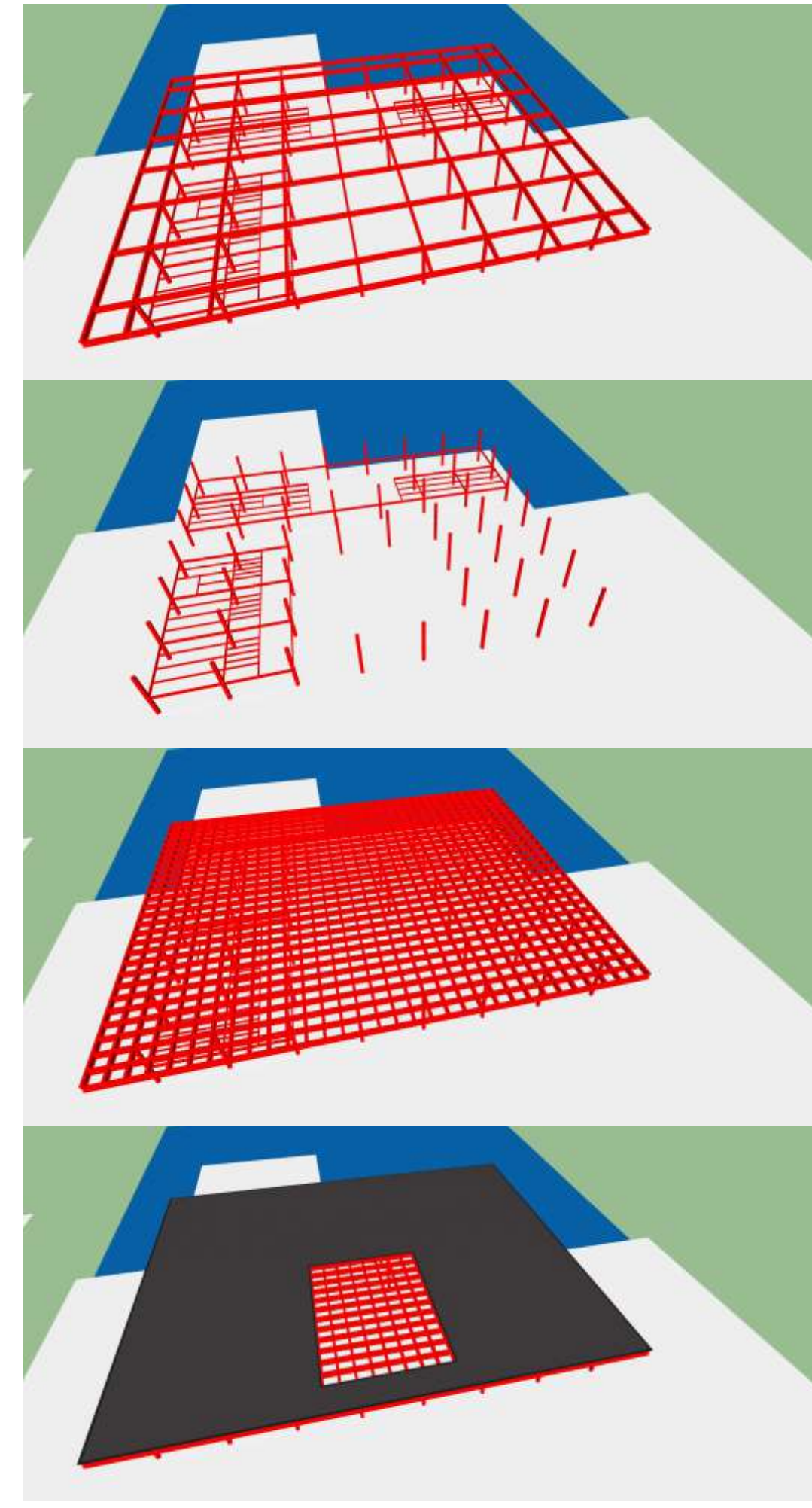

A ESTAÇÃO ATUALMENTE

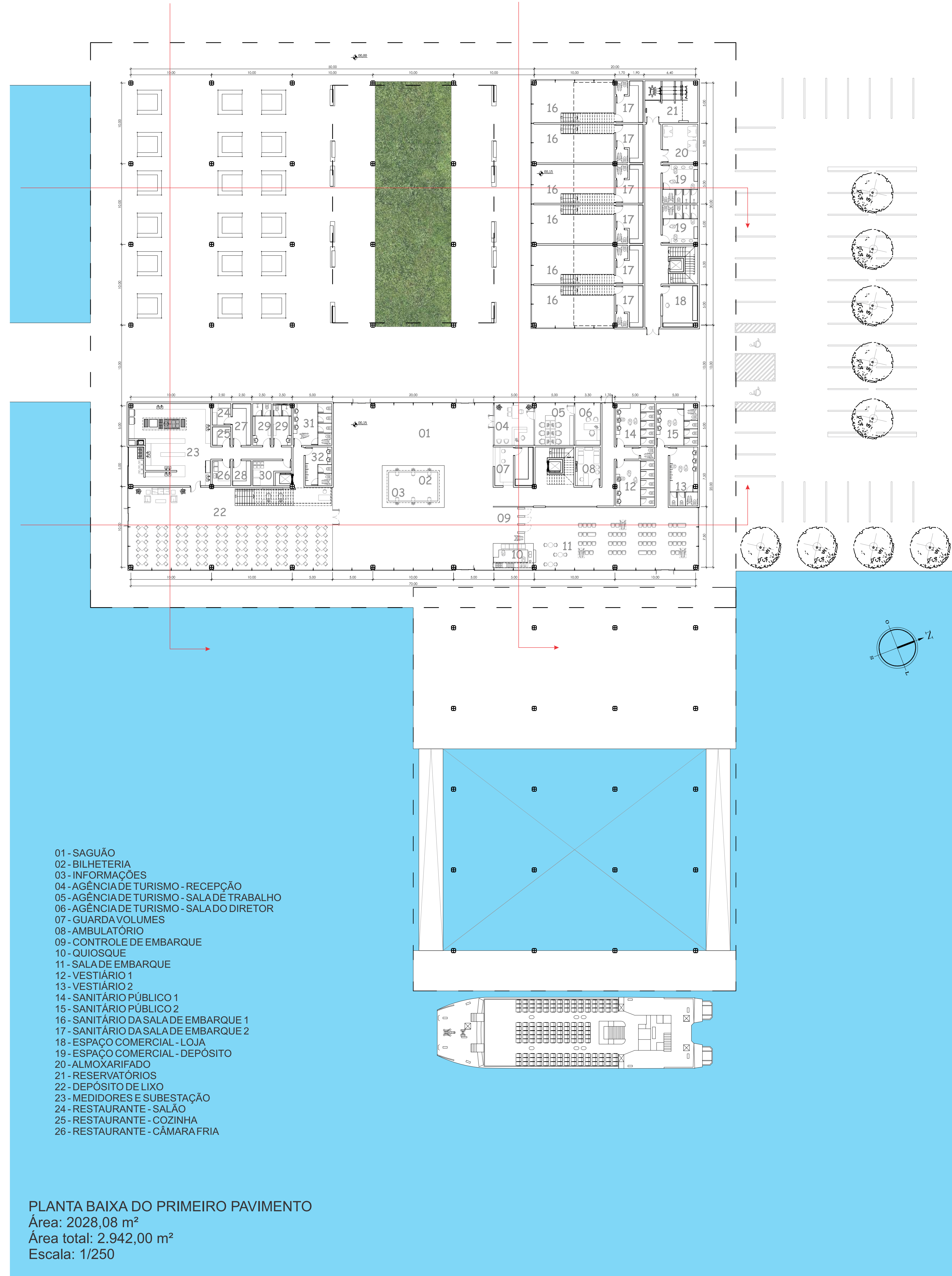

- 01 - SAGUÃO
- 02 - BILHETERIA
- 03 - INFORMAÇÕES
- 04 - AGÊNCIA DE TURISMO - RECEPÇÃO
- 05 - AGÊNCIA DE TURISMO - SALA DE TRABALHO
- 06 - AGÊNCIA DE TURISMO - SALA DO DIRETOR
- 07 - GUARDA VOLUMES
- 08 - AMBULATÓRIO
- 09 - CONTROLE DE EMBARQUE
- 10 - QUIOSQUE
- 11 - SALA DE EMBARQUE
- 12 - VESTIÁRIO 1
- 13 - VESTIÁRIO 2
- 14 - SANITÁRIO PÚBLICO 1
- 15 - SANITÁRIO PÚBLICO 2
- 16 - SANITÁRIO DA SALA DE EMBARQUE 1
- 17 - SANITÁRIO DA SALA DE EMBARQUE 2
- 18 - ESPAÇO COMERCIAL - LOJA
- 19 - ESPAÇO COMERCIAL - DEPÓSITO
- 20 - ALMOXARIFADO
- 21 - RESERVATÓRIOS
- 22 - DEPÓSITO DE LIXO
- 23 - MEDIDORES E SUBESTAÇÃO
- 24 - RESTAURANTE - SALÃO
- 25 - RESTAURANTE - COZINHA
- 26 - RESTAURANTE - CÂMARA FRIA

PLANTA BAIXA DO PRIMEIRO PAVIMENTO
Área: 2028,08 m²
Área total: 2.942,00 m²
Escala: 1/250

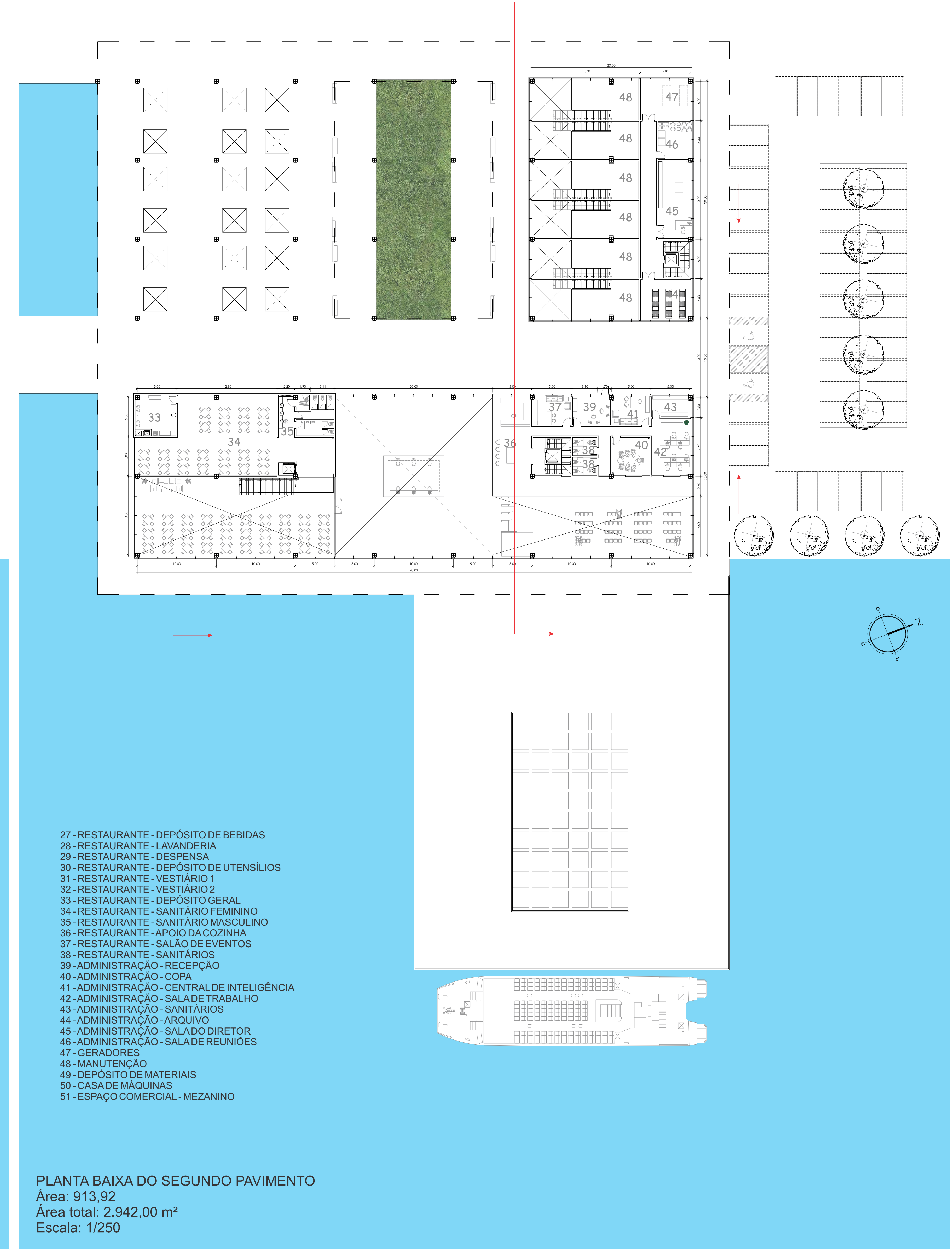

- 27 - RESTAURANTE - DEPÓSITO DE BEBIDAS
- 28 - RESTAURANTE - LAVANDERIA
- 29 - RESTAURANTE - DESPENSA
- 30 - RESTAURANTE - DEPÓSITO DE UTENSÍLIOS
- 31 - RESTAURANTE - VESTIÁRIO 1
- 32 - RESTAURANTE - VESTIÁRIO 2
- 33 - RESTAURANTE - DEPÓSITO GERAL
- 34 - RESTAURANTE - SANITÁRIO FEMININO
- 35 - RESTAURANTE - SANITÁRIO MASCULINO
- 36 - RESTAURANTE - APOIO DA COZINHA
- 37 - RESTAURANTE - SALÃO DE EVENTOS
- 38 - RESTAURANTE - SANITÁRIOS
- 39 - ADMINISTRAÇÃO - RECEPÇÃO
- 40 - ADMINISTRAÇÃO - COPA
- 41 - ADMINISTRAÇÃO - CENTRAL DE INTELIGÊNCIA
- 42 - ADMINISTRAÇÃO - SALA DE TRABALHO
- 43 - ADMINISTRAÇÃO - SANITÁRIOS
- 44 - ADMINISTRAÇÃO - ARQUIVO
- 45 - ADMINISTRAÇÃO - SALA DO DIRETOR
- 46 - ADMINISTRAÇÃO - SALA DE REUNIÕES
- 47 - GERADORES
- 48 - MANUTENÇÃO
- 49 - DEPÓSITO DE MATERIAIS
- 50 - CASA DE MÁQUINAS
- 51 - ESPAÇO COMERCIAL - MEZANINO

PLANTA BAIXA DO SEGUNDO PAVIMENTO
Área: 913,92
Área total: 2.942,00 m²
Escala: 1/250

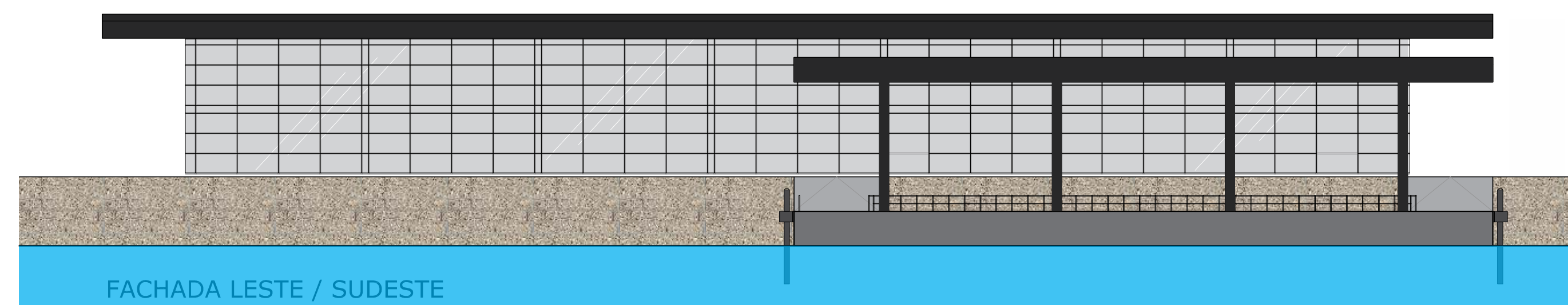

FACHADA LESTE / SUDESTE

FACHADA LESTE-SUDESTE
Esc.: 1/250

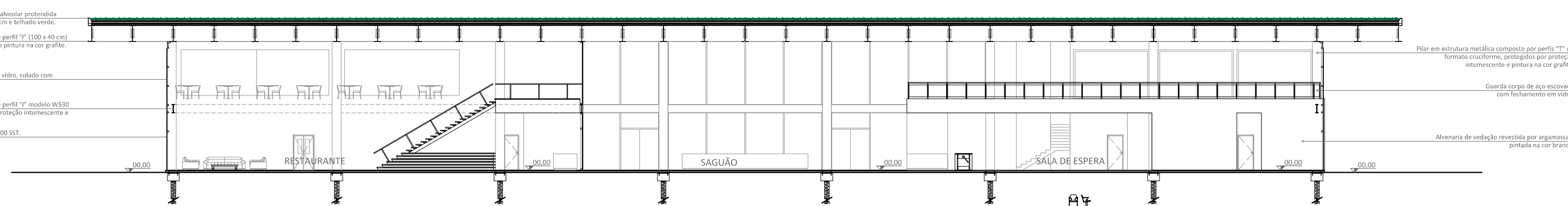

CORTE LONGITUDINAL 1
Esc.: 1/250

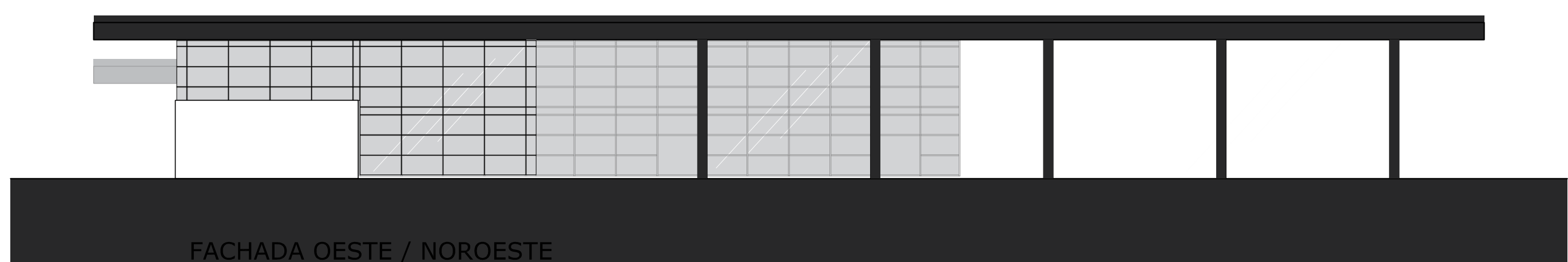

FACHADA OESTE / NOROESTE

FACHADA LESTE-SUDESTE
Esc.: 1/250

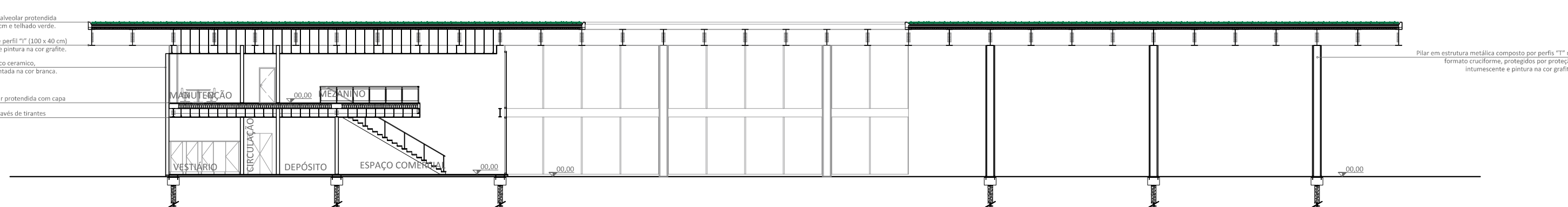

CORTE LONGITUDINAL 2
Esc.: 1/250

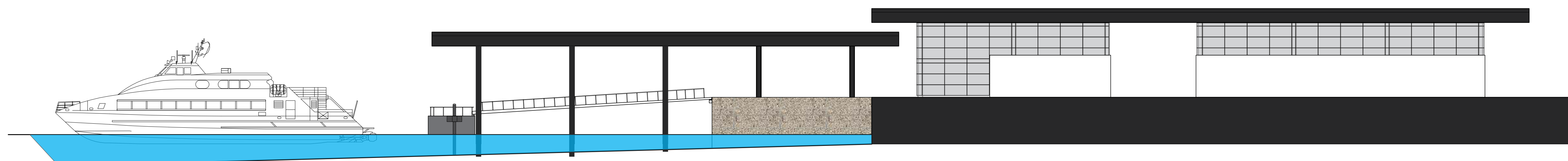

FACHADA NORTE-NOROESTE
Esc.: 1/250

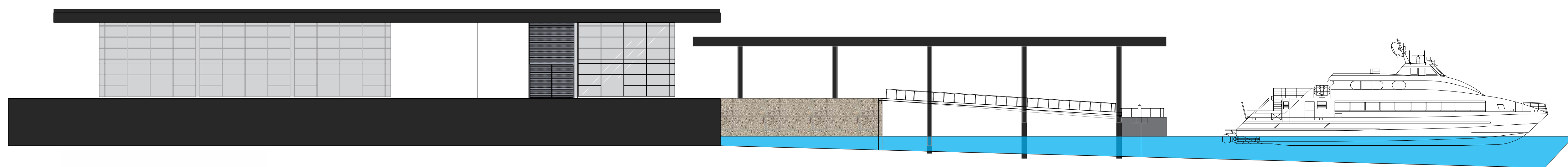

FACHADA SUL-SUDOESTE
Esc.: 1/250

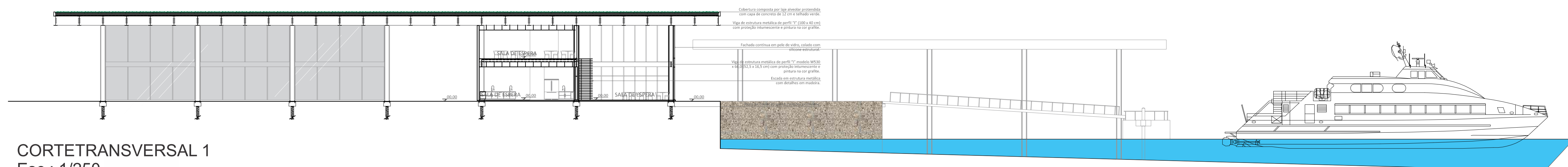

CORTE TRANSVERSAL 1
Esc.: 1/250

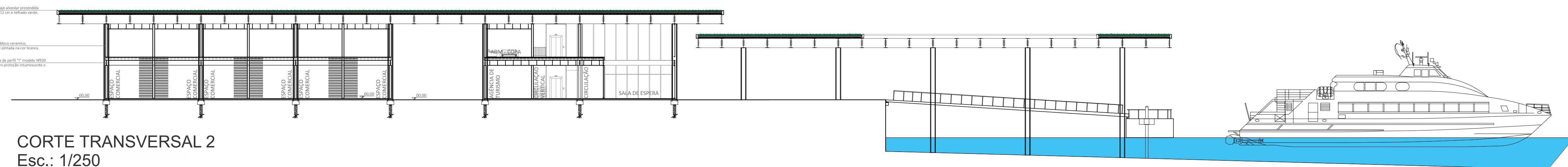

CORTE TRANSVERSAL 2
Esc.: 1/250



PROJETO:
NEUE NATIONALGALERIE
ARQUITETO:
MIES VANDER ROHE



PROJETO:
NOVA ESTAÇÃO INTERMODAL DE SANTIAGO DE COMPOSTELA
AUTORES:
HERREROS ARQ.

REFERÊNCIAS

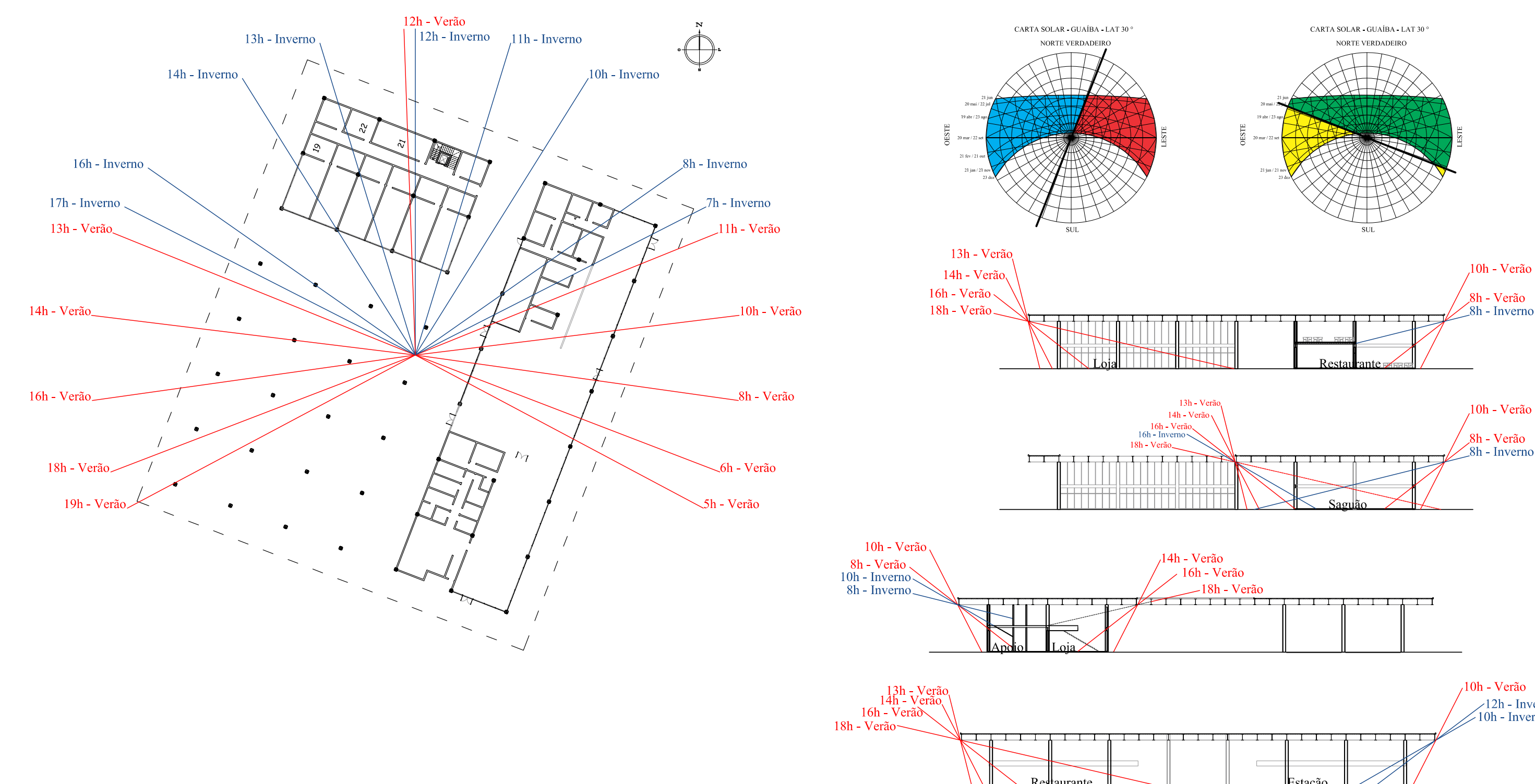

ESTUDOS DE INSOLAÇÃO

