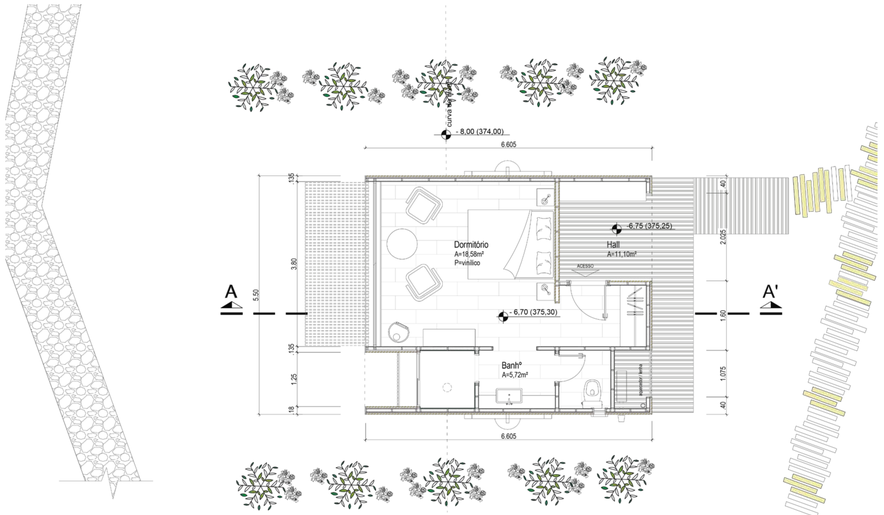

PLANTA BAIXA LODGE PRIVATIVO
Área Total = 41,615m²
Área Computável = 33,83m²
ESC.: 1/50

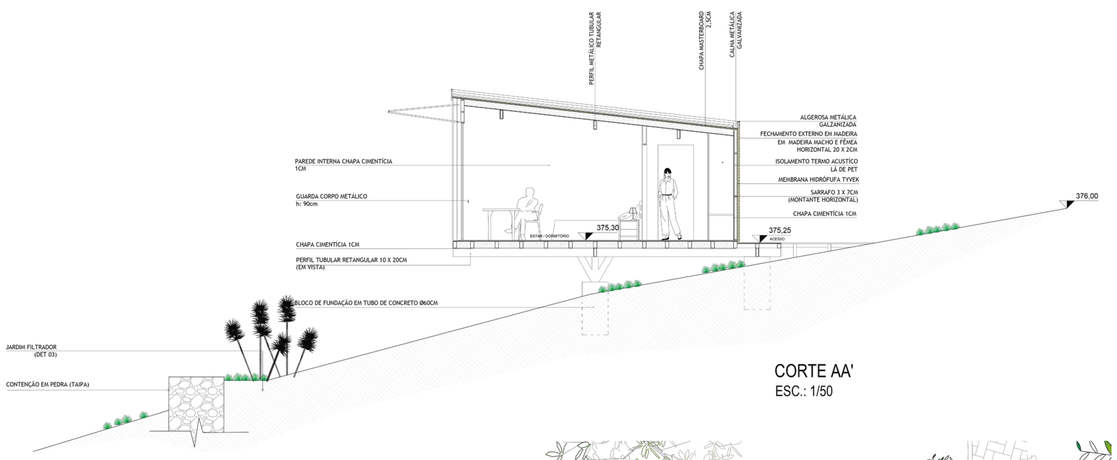

CORTE AA'
ESC.: 1/50

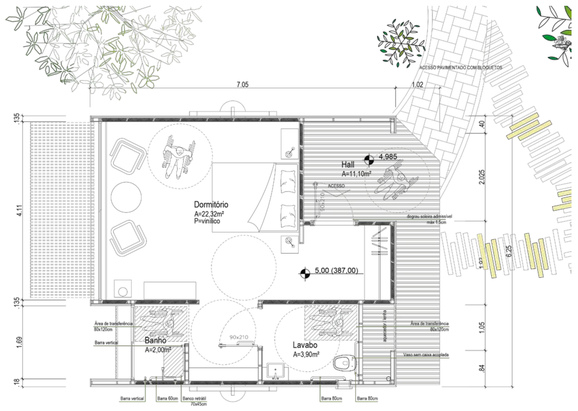

PLANTA BAIXA LODGE ADAPTADO PNE
Área Total = 44,20 m²
Área Computável = 41,45m²
ESC.: 1/50

UM DOS LODGES PRIVATIVOS É ADAPTADO UTILIZANDO-SE DOS MESMOS MATERIAIS E TÉCNICAS DE CONSTRUÇÃO NAS MESMAS DIMENSÕES, PORÉM COM MAIOR LARGURA ATENDENDO OS ESPAÇOS CONFORME A NBR 9050/2015

ABNT NBR 9050 2015
7 Sanitários, banheiros e vestiários

7.12.1.1 Área de transferência
Para boxes de chuveiros, deve ser prevista área de transferência externa ao boxe, de forma a permitir a aproximação e entrada de cadeira de rodas, cadeiras de banho ou similar.

Os boxes devem ser providos de banco articulado ou removível, com cantos arredondados e superfície antiderrapante impermeável, ter profundidade mínima de 0,45 m, altura de 0,46 m do piso acabado e comprimento mínimo de 0,70 m, instalados no eixo entre as barras, conforme Figura 126. O banco e os dispositivos de fixação devem suportar um esforço de 150 kg.
7.12.1.2 Dimensões mínimas dos boxes de chuveiros
As dimensões mínimas dos boxes de chuveiros devem ser de 0,90 m x 0,95 m.

7.5 Dimensões do sanitário acessível e do boxe sanitário acessível
As dimensões do sanitário acessível e do boxe sanitário acessível devem garantir o posicionamento das peças sanitárias e os seguintes parâmetros de acessibilidade:
a) circulação com o giro de 360°;
b) área necessária para garantir a transferência lateral, perpendicular e diagonal para a bacia sanitária;
f) quando a porta instalada for do tipo de eixo vertical, deve abrir para o lado externo do sanitário ou boxe e possuir um puxador horizontal no lado interno do ambiente, medindo no mínimo 0,40 m de comprimento, afastamento de no máximo 40 mm e diâmetro entre 25 mm e 35 mm.

Perspectiva Interna lodge privativo
Fonte: Autor, 2017
Renderização: Scholz

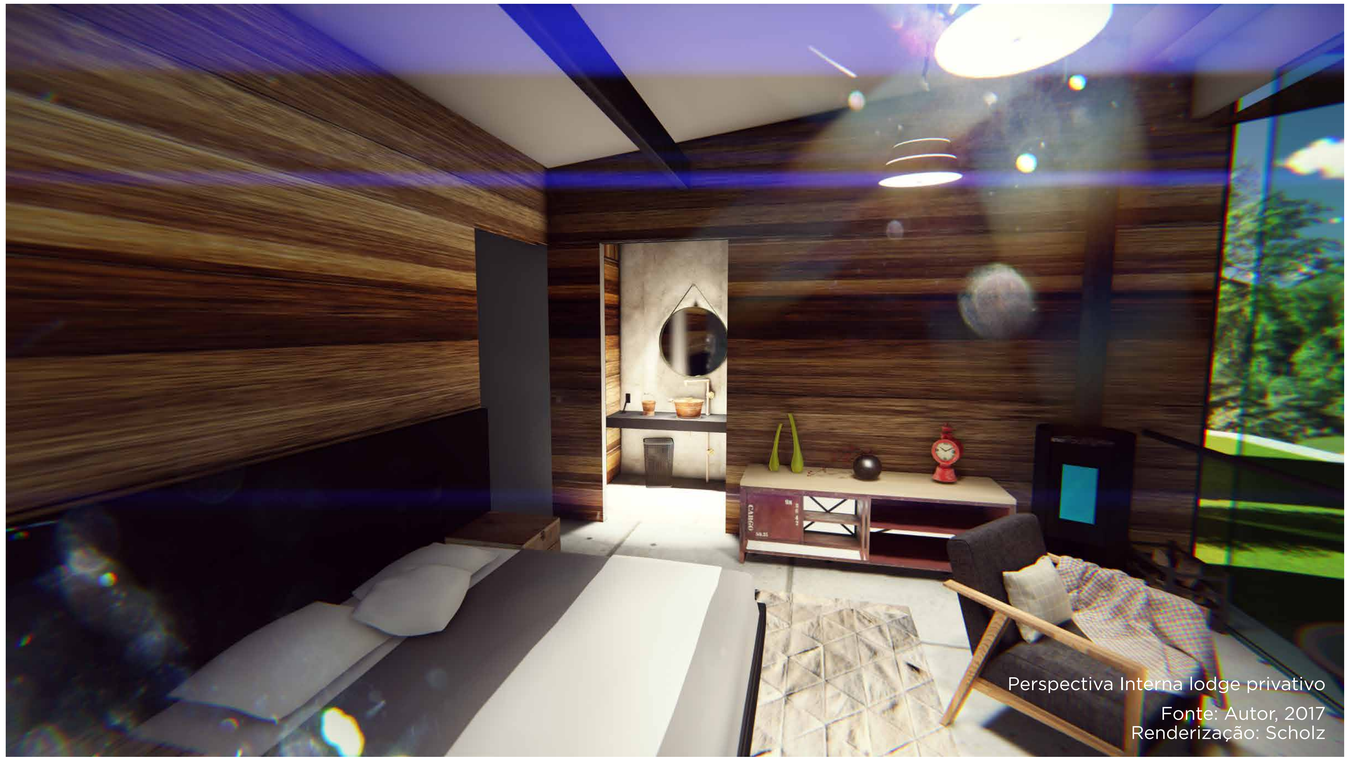

Perspectiva Interna lodge privativo
Fonte: Autor, 2017
Renderização: Scholz