

CENTRO CLÍNICO DE CAMPO BOM

TEMA

A ESCOLHA DO TEMA PARA O TFG OCORREU LOGO NO INÍCIO DA VIDA ACADÊMICA, A INTENÇÃO ERA DE QUE, ATRAVÉS DA ARQUITETURA, FOSSE POSSÍVEL PROPORCIONAR MELHORES CONDIÇÕES DE VIDA E SAÚDE PARA A POPULAÇÃO E EM ESPECIAL AS CRIANÇAS E ADOLESCENTES PORTADORAS DE NECESSIDADES ESPECIAIS. DE ACORDO COM DADOS COLETADOS CONSTATOU-SE QUE O MUNICÍPIO POSSUI INTERESSE DE ELABORAR O PROJETO DE UMA NOVA SEDE PARA O CENTRO MATERNO INFANTIL, JÁ QUE O MESMO ENCONTRA-SE EM CONDIÇÕES INADEQUADAS PARA UM ESTABELECIMENTO ASSISTENCIAL DE SAÚDE - EAS - TAMBÉM HÁ INTERESSE EM IMPLANTAR MAIS UMA UNIDADE BÁSICA DE SAÚDE (UBS) E UMA UNIDADE DE PRONTO ATENDIMENTO - UPA. EM VIRTUDE DE NÃO HAVER UM ÚNICO LOCAL ESPECIALIZADO EM DIVERSOS ATENDIMENTOS COMO O PEDIÁTRICO, GINECOLÓGICO E ESPECIALIDADES MÉDICAS, SENDO NECESSÁRIO O DESLOCAMENTO DA POPULAÇÃO PARA VÁRIOS LOCAIS DISTINTOS E SEM ATENDIMENTO IMEDIATO É EVIDENTE A NECESSIDADE DE UM NOVO PROJETO PARA UNIFICAR O ATENDIMENTO PÚBLICO DE SAÚDE DE CAMPO BOM QUE SUPRI APENAS 80% DE SUA POPULAÇÃO, ASSIM ESTIMANDO SUPRIR 100% DA DEMANDA. ASSIM, ALÉM DO ATENDIMENTO FORNECIDO PELO CMI E PELO CE SERÁ IMPLANTADO UMA UNIDADE DE PRONTO ATENDIMENTO, SETOR DE DIAGNÓSTICO DE EXAMES E LAUDOS E UMA CLÍNICA DE REABILITAÇÃO INFANTO-JUVENIL ESPECIALIZADA EM ATENDIMENTO DE CRIANÇAS E ADOLESCENTES DE ATÉ 18 ANOS.

O LOTE

O LOTE ESCOLHIDO PARA A IMPLANTAÇÃO DA SEDE DO CENTRO CLÍNICO ESTÁ LOCALIZADO NA CIDADE DE CAMPO BOM, RIO GRANDE DO SUL/BRASIL, VALE DOS SINOS, REGIÃO METROPOLITANA DE PORTO ALEGRE. SITUAR-SE NA AVENIDA SÃO LEOPOLDO, ESQUINA COM AS RUAS RUI BARBOSA E PASTOR FREDERICO E ESTENDE-SE ATÉ A ESQUINA COM A RUA 12 DE OUTUBRO. APRESENTA ÁREA TOTAL DE 6.396,33M² E TRATA-SE DE UM LOTE COM UMA DIFERENÇA DE NÍVEL DE APROXIMADAMENTE 2M ENTRE UMA DAS ESQUINAS E SUA ESQUINA OPOSTA. POSSUI FÁCIL ACESSO, SENDO QUE LOCALIZA-SE EM UMA DAS VIAS PARALELAS A AVENIDA BRASIL, PRINCIPAL AVENIDA DO MUNICÍPIO. A ESCOLHA DO LOTE EM QUESTÃO FOI MOTIVADA ENTRE OUTRAS QUESTÕES EM VIRTUDE DA LOCALIZAÇÃO DO MESMO, O CC DEVE ESTAR LOCALIZADO NA REGIÃO CENTRAL DA CIDADE E TAMBÉM SER DE FÁCIL ACESSO PARA A POPULAÇÃO. ENTÃO MOTIVOU-SE A PROCURA POR UM LOTE PRÓXIMO AO CENTRO ADMINISTRATIVO E QUE COMPORTE UM ZONEAMENTO COERENTE AO PROGRAMA DE NECESSIDADES PROPOSTO PARA O PROJETO DESTA FORMA ENCONTROU-SE O TERRENO APRESENTADO QUE FORMA UM TRIÂNGULO DE ACESSO E LOCALIZAÇÃO PARA A POPULAÇÃO COM O CENTRO ADMINISTRATIVO E O PARADÃO, PRINCIPAL PONTO DE ÔNIBUS ALÉM DA RODOVIÁRIA



A PROPOSTA

PARA A SEDE DO CENTRO CLÍNICO DE CAMPO BOM SERÁ PROPOSTO UMA EDIFICAÇÃO COM FORMAS PURAS E COM TRANSPARÊNCIAS PARA QUE SE TENHA UMA RELAÇÃO HARMONIOSA ENTRE O INTERIOR E O EXTERIOR. O USUÁRIO DEVE SE SENTIR À VONTADE NESTE AMBIENTE QUE DEVE SER AGRADÁVEIS E QUE LHE DÁ A IMPRESSÃO DE PROTEÇÃO E ACONGHEGO, AJUDANDO NA SUA RECUPERAÇÃO.

OUTRO IMPORTANTE FATOR É A SENSIBILIDADE PARA A LOCALIZAÇÃO DO PONTO EM QUE O USUÁRIO SE ENCONTRA, ASSIM SENDO NECESSÁRIO UM BOM LAYOUT INTERNO E COM INDICAÇÕES CLARAS E EXATAS DOS SETORES.

SENDO ESSA EDIFICAÇÃO DESTINADA A UM ESTABELECIMENTO ASSISTENCIAL DE SAÚDE QUE APRESENTA ESPECIALIZAÇÃO EM REABILITAÇÃO MOTORA PARA CRIANÇAS E ADOLESCENTES É IMPORTANTE TIRAR PARTIDO DE AMBIENTES LÚDICOS, ASSIM DESPERTANDO O INTERESSE E A CURIOSIDADE DE SEU PÚBLICO ALVO. MAS DEVE-SE TER CUIDADO PARA QUE NÃO SE TORNE MUITO INFANTIL, GERANDO PRECONCEITO, ATÉ MESMO PARA OS USUÁRIOS, ENTÃO PARA AS ÁREAS DESTINADAS PARA ESSE PÚBLICO ESPECIAL SERÁ PROPOSTO UM AMBIENTE INTERNO LÚDICOS, COM BRINQUEDOTECA PARA AS CRIANÇAS.

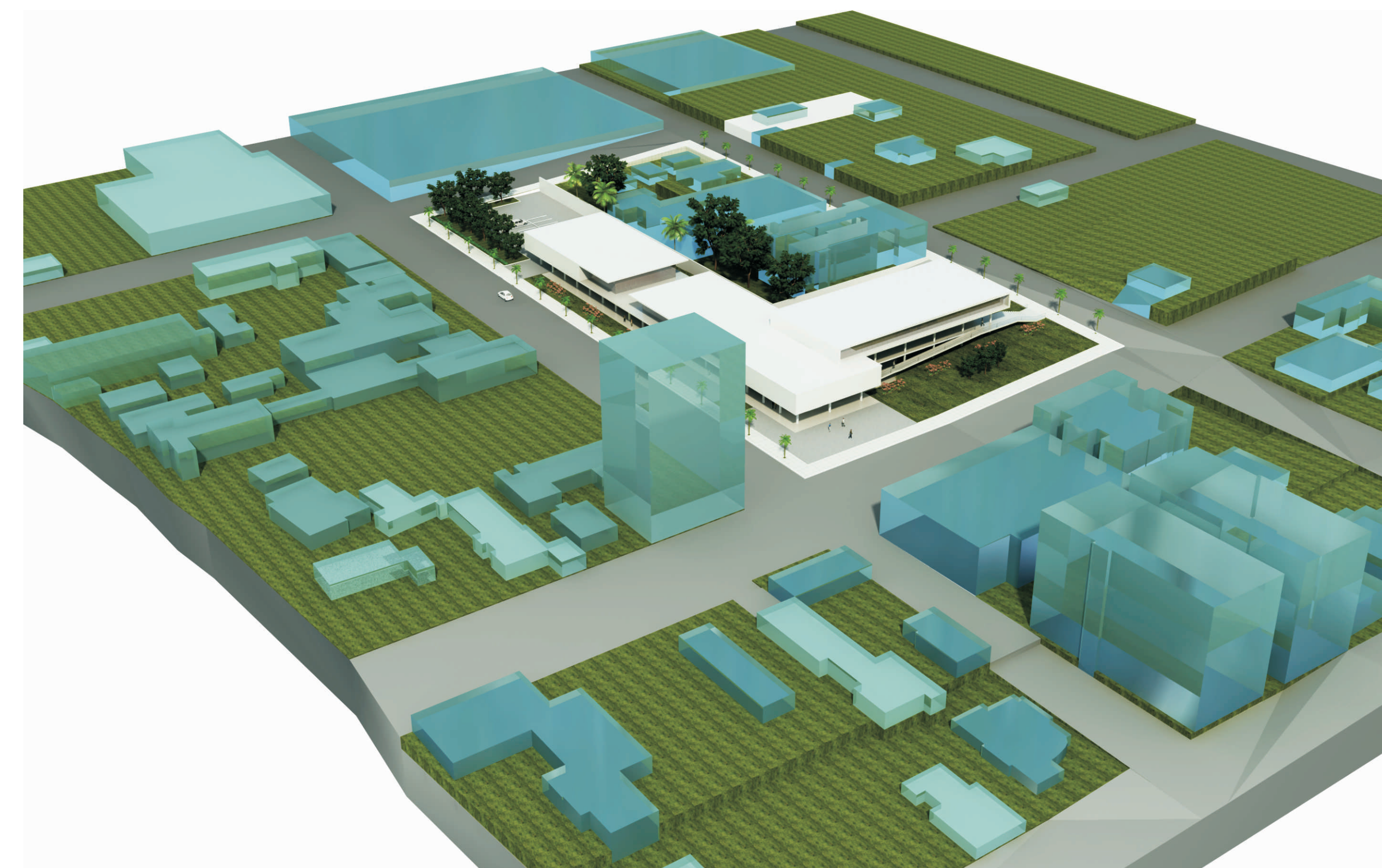

FLUXOGRAMA

CONFORME O FLUXOGRAMA APRESENTADO PODE-SE PERCEBER QUE O CC TERÁ QUATRO ACESSO EM SETORES QUE PODEM TRABALHAR INDEPENDENTES. O PONTO CENTRAL É O ATENDIMENTO SENDO A A ENTRADA PRINCIPAL E QUE SERÁ UM DISTRIBUIDOR DE FLUXO. O SETOR DE DIAGNÓSTICO DEVE SUPRIR AS NECESSIDADES AO SETOR DE ATENDIMENTO MÉDICO E DE PRONTO ATENDIMENTO, ASSIM COMO O SETOR DE APOIO TÉCNICO DEVE SE RELACIONAR COM TODOS OS SETORES.

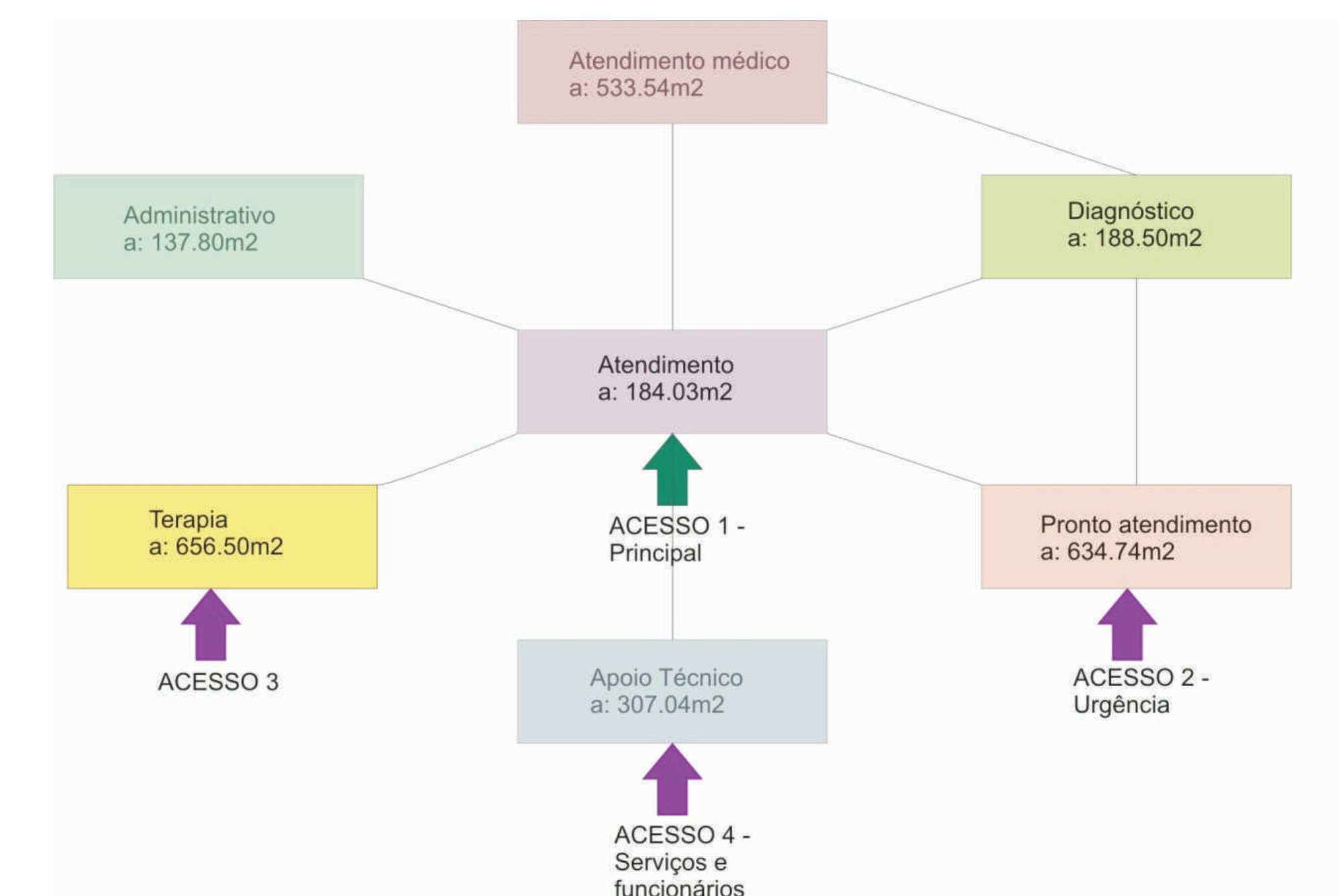

ÍNDICES URBANÍSTICOS

I.A - ÍNDICE DE APROVEITAMENTO: 5.0;
 T.O - TAXA DE OCUPAÇÃO: 80%;
 R.A - RECUO DE AJARDINAMENTO: NÃO OBRIGATÓRIO

I.A - 32.080,00M²;
 T.O - 5.130,00M²;

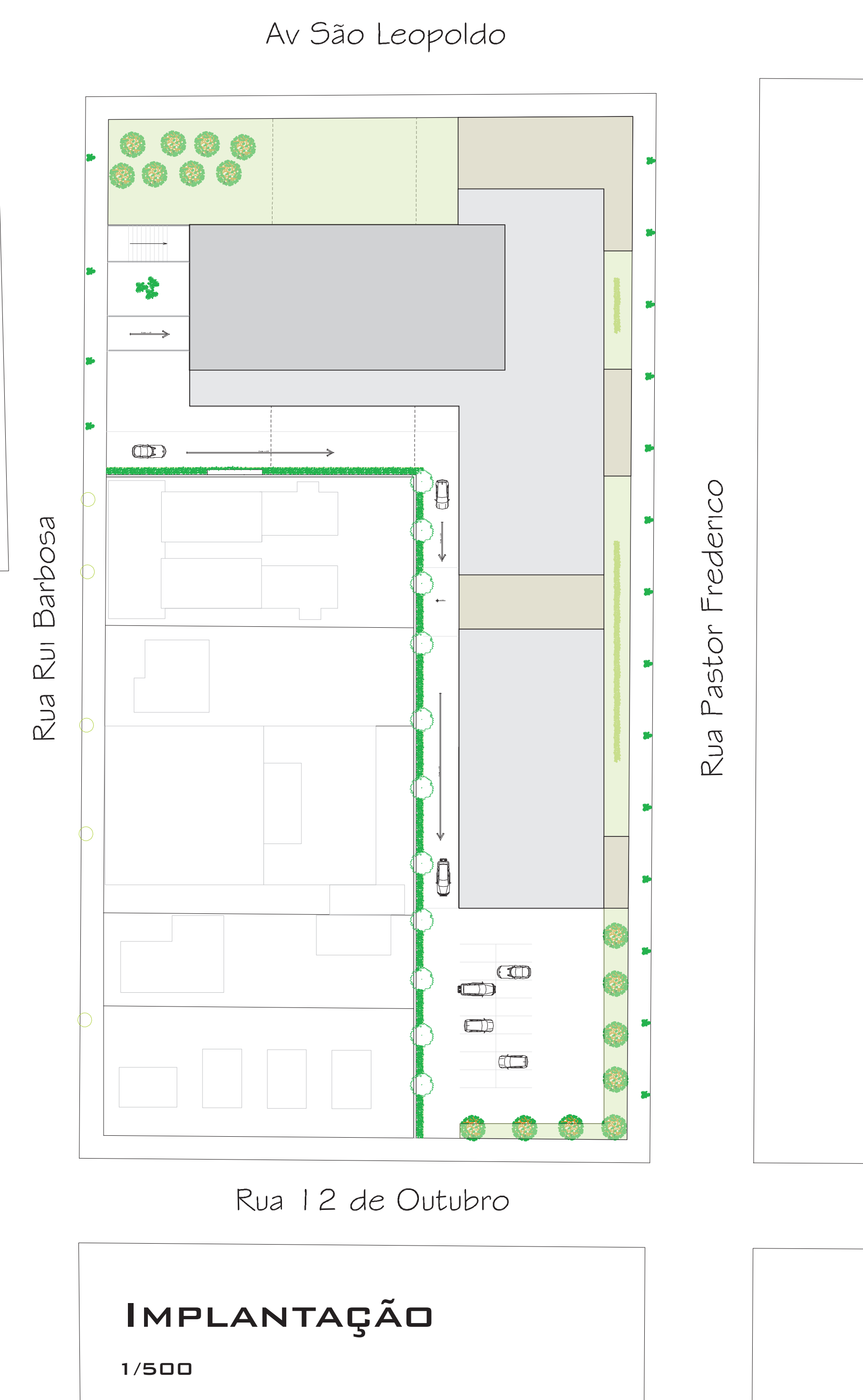

CENTRO CLÍNICO DE CAMPO BOM

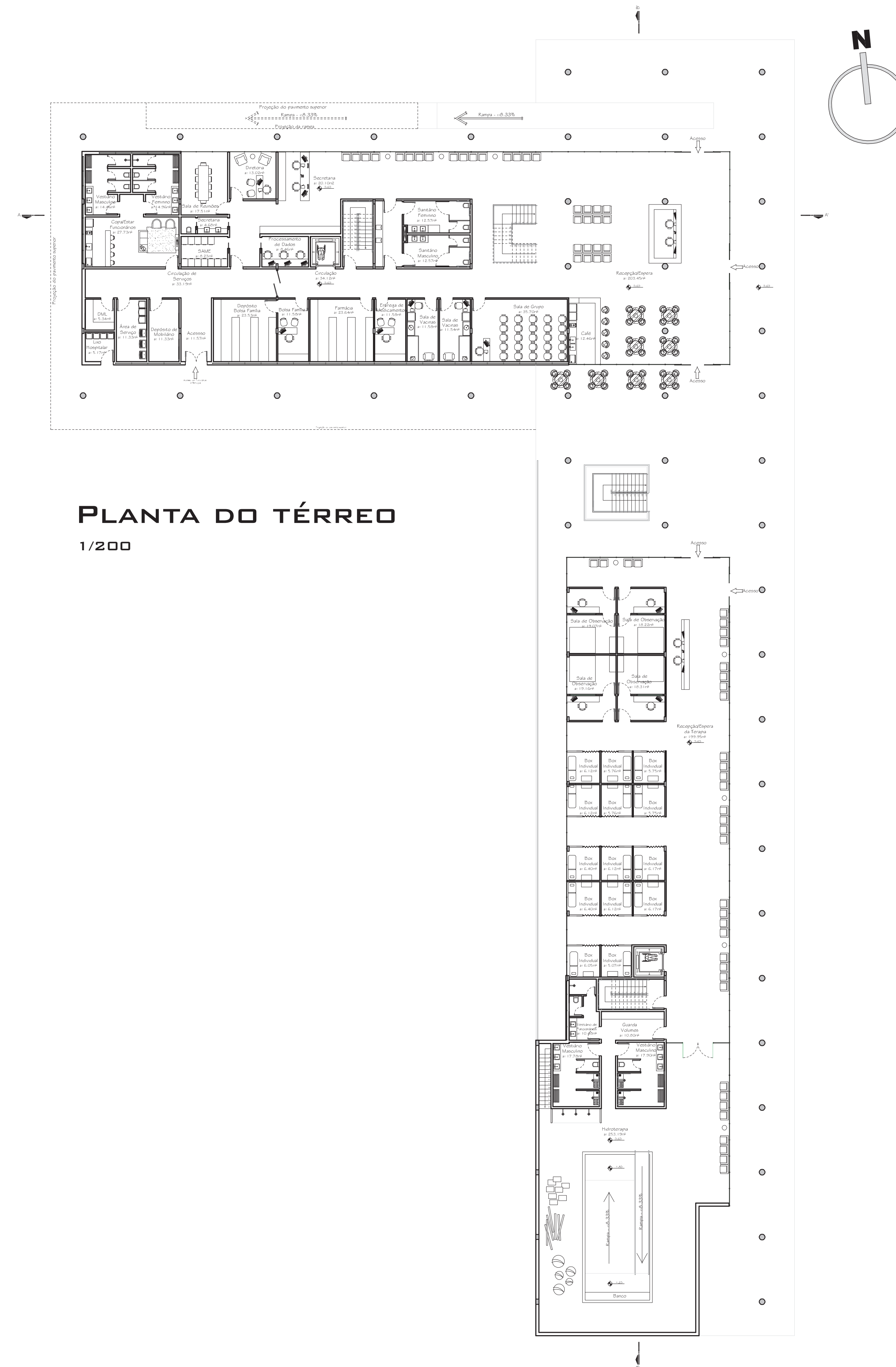

PLANTA DO TÉRREO

1/200

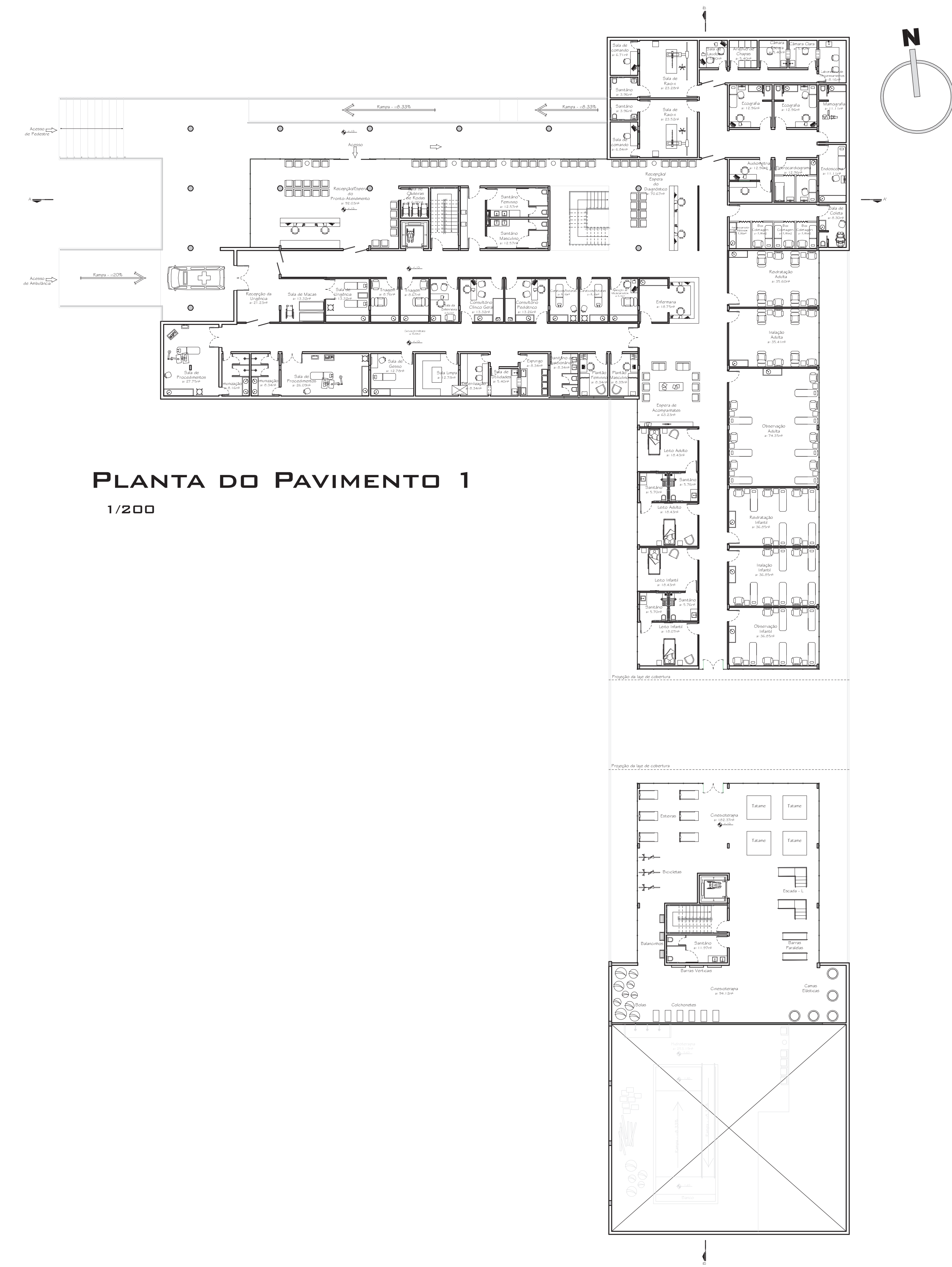

PLANTA DO PAVIMENTO 1

1/200

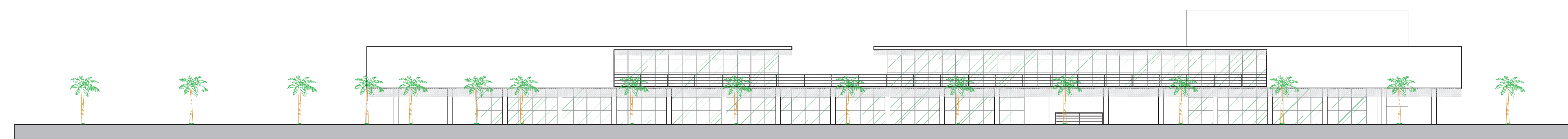

FACHADA LESTE

1/200

CENTRO CLÍNICO DE CAMPO BOM

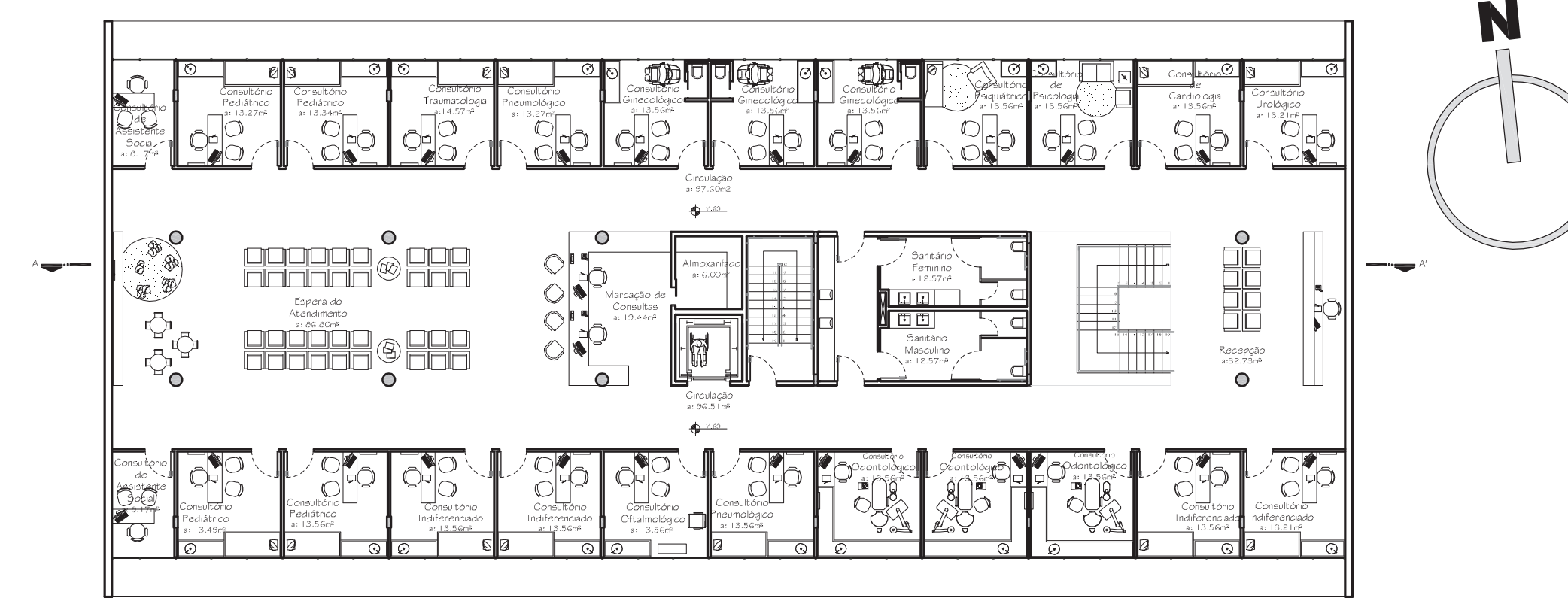
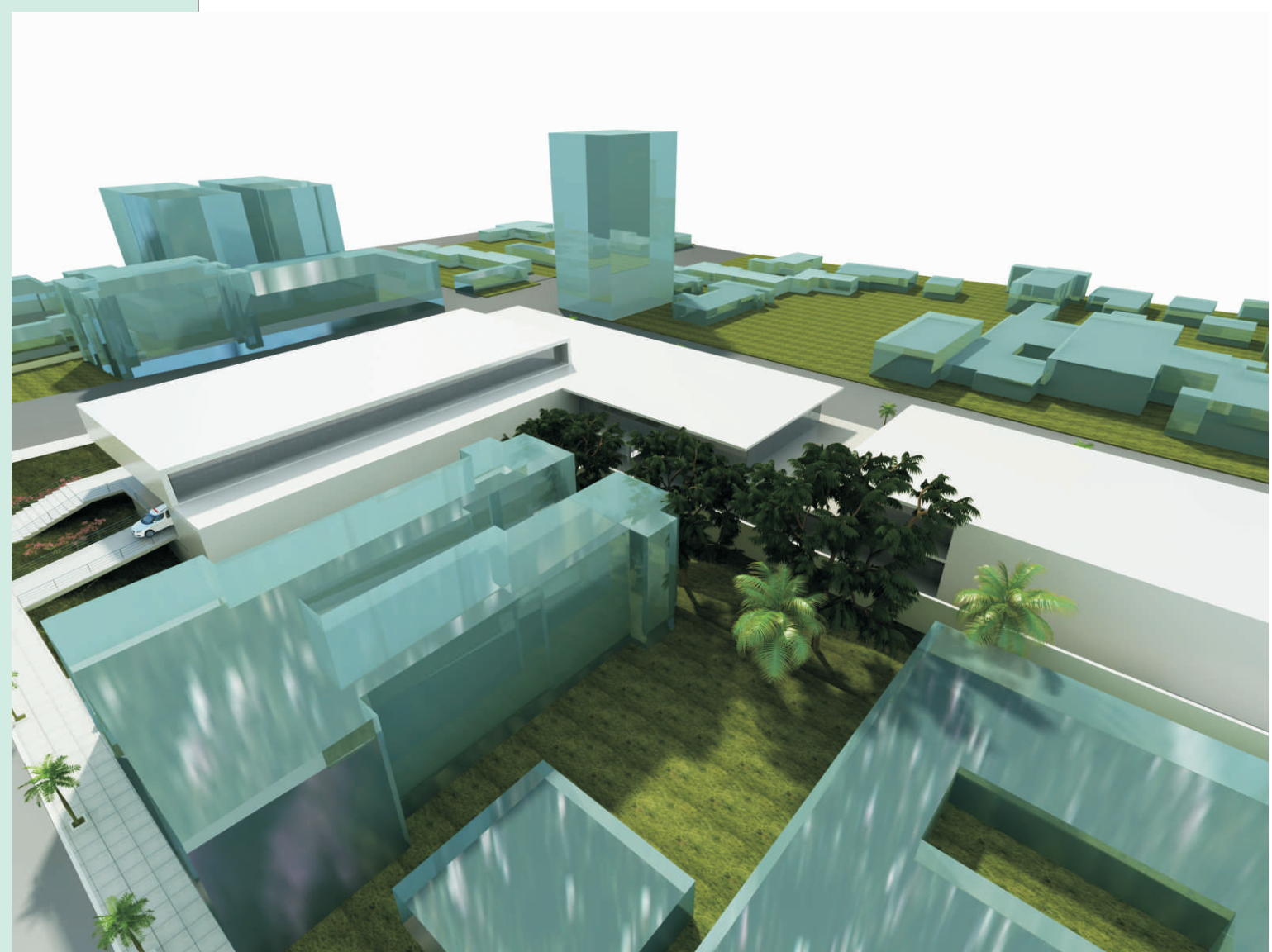
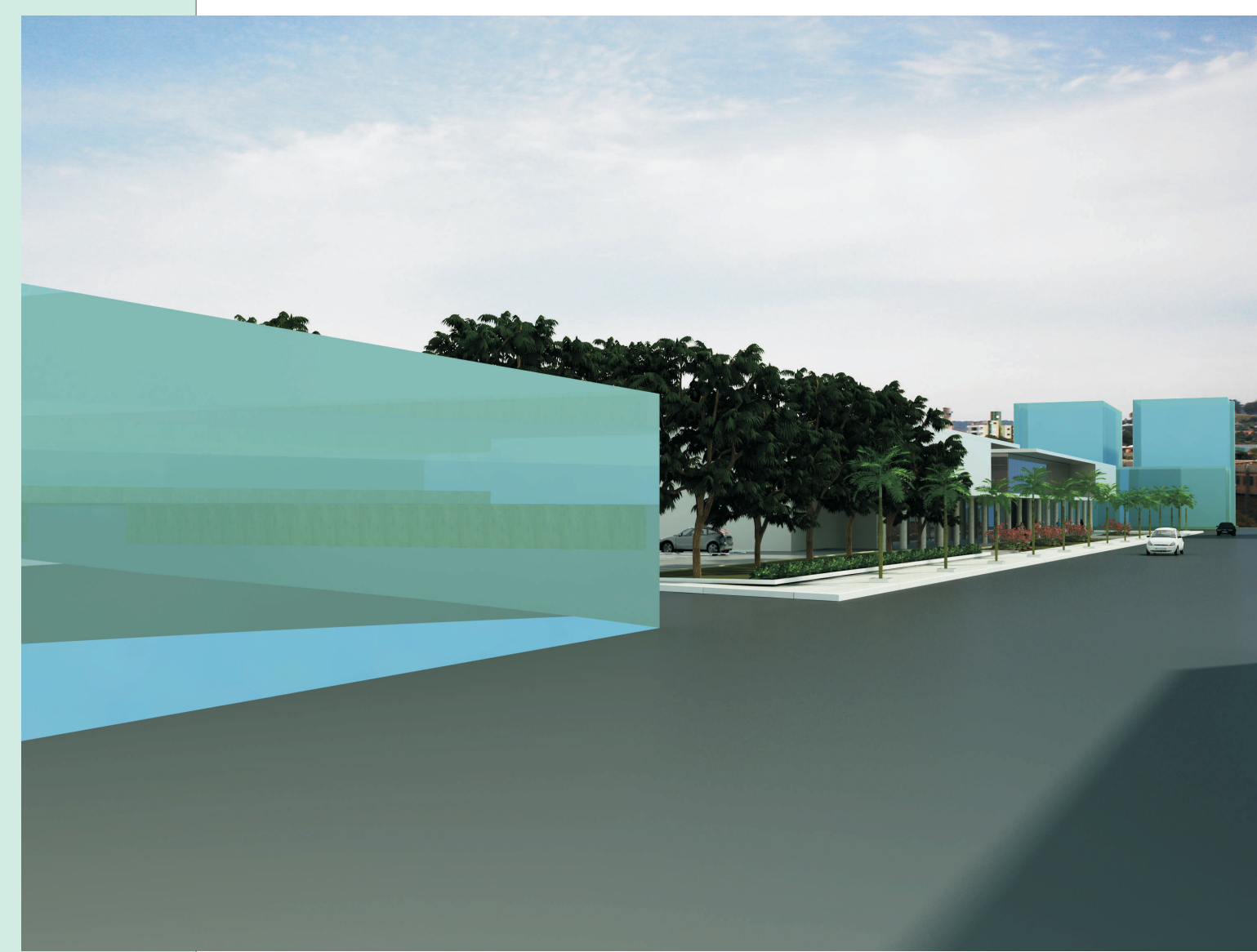

PLANTA DO PAVIMENTO 2
1/200

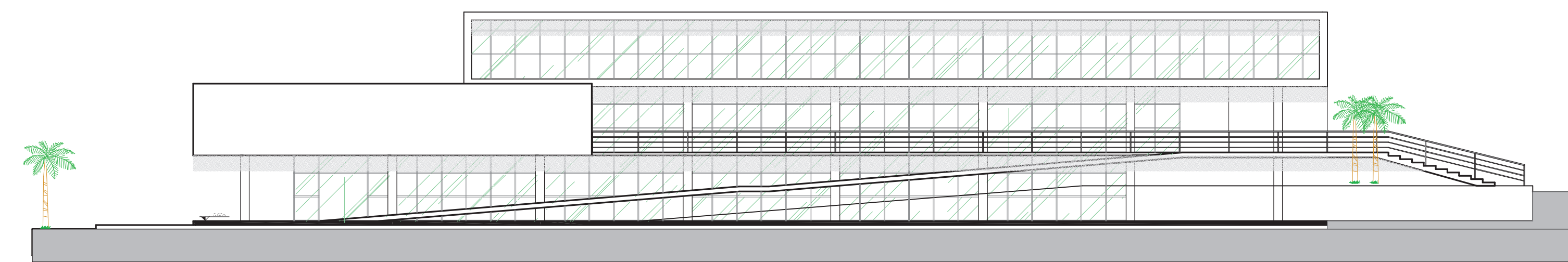
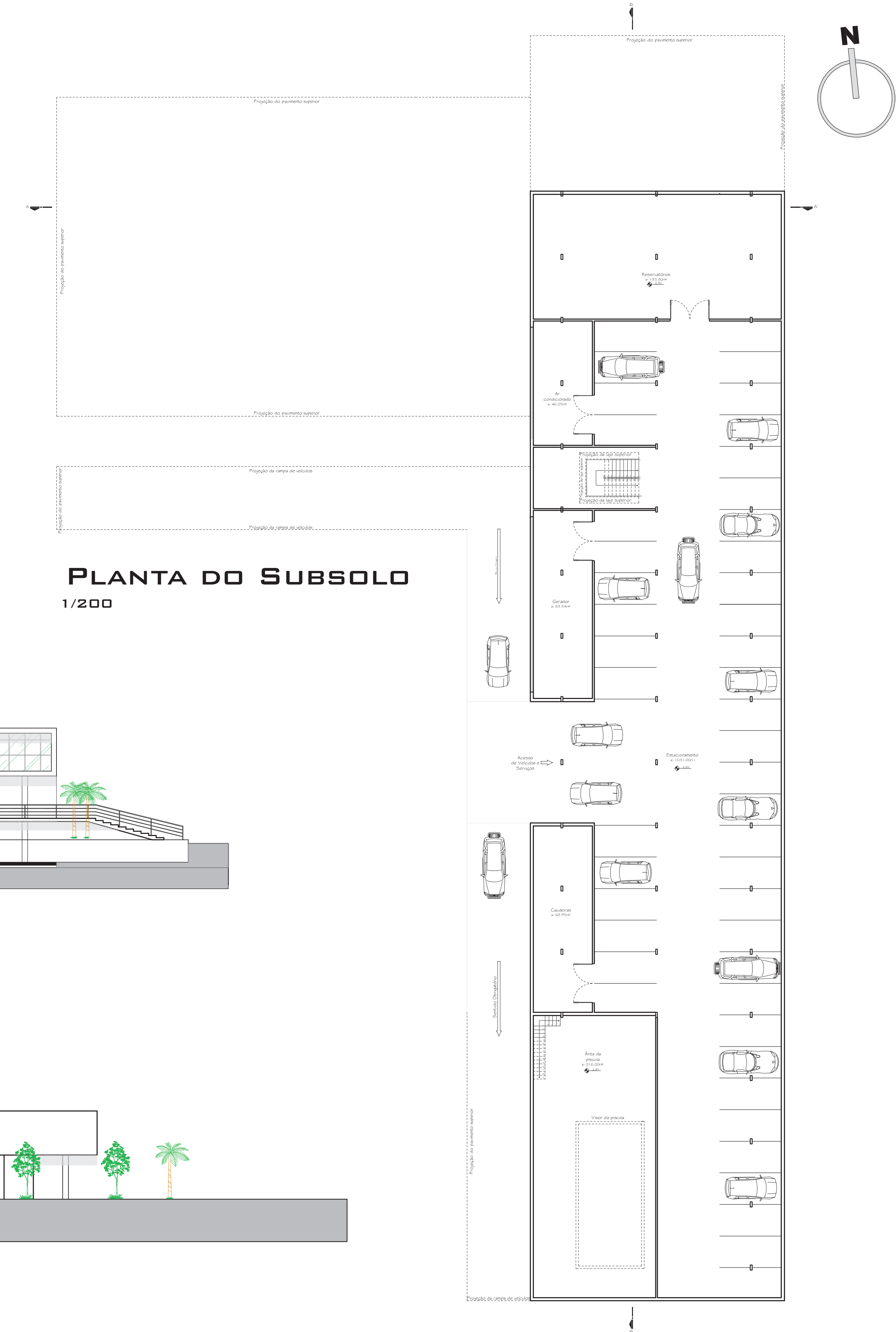

FACHADA NORTE
1/200

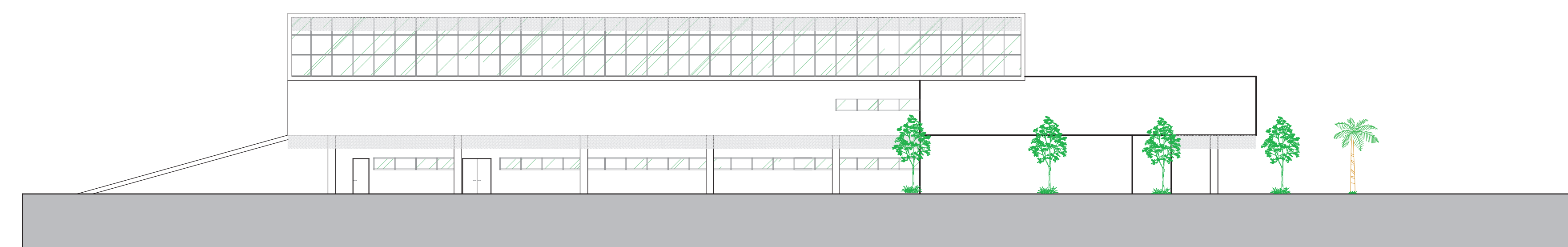

FACHADA SUL
1/200

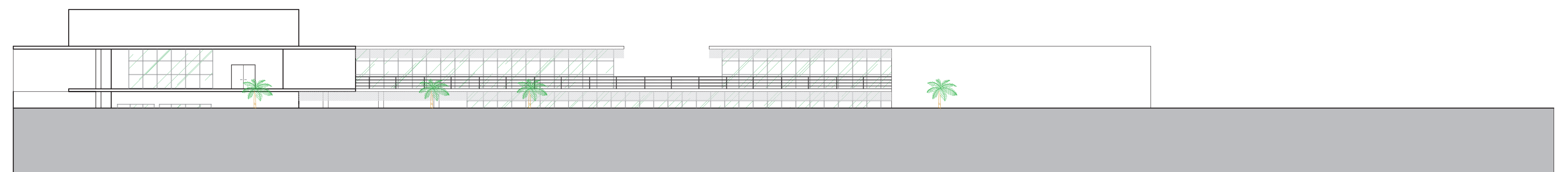

FACHADA OESTE
1/200

CENTRO CLÍNICO DE CAMPO BOM

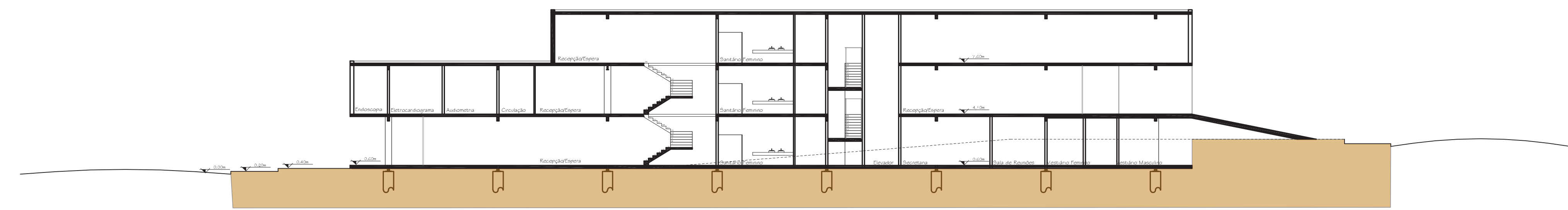

CORTE A-A'
1/200

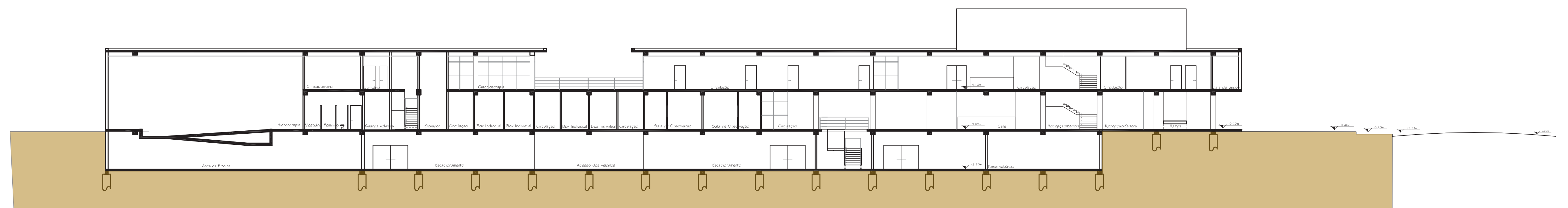

CORTE B-B'
1/200

