

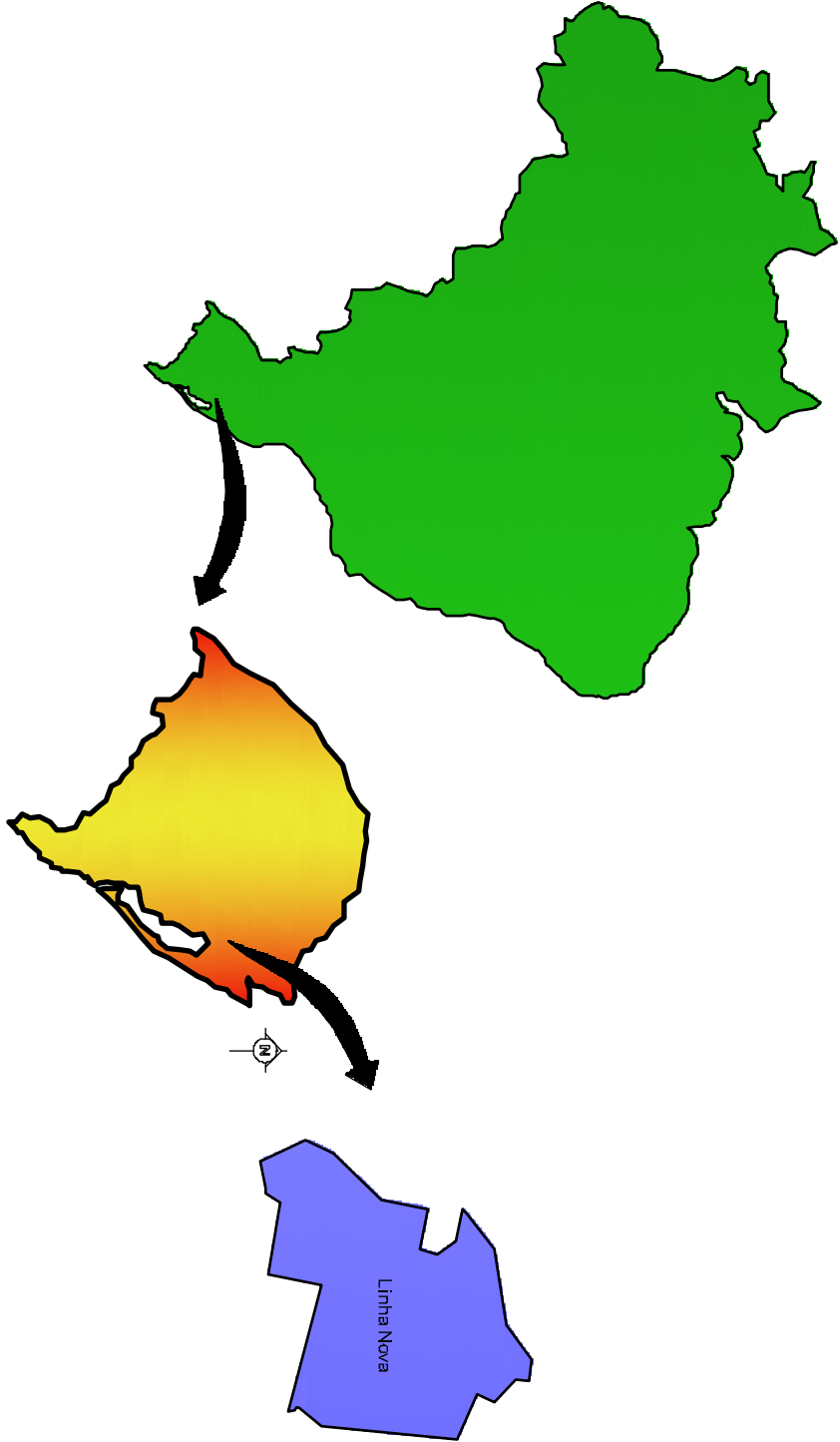

LOCALIZAÇÃO



Linha Nova está situada na encosta inferior do nordeste e é integrante da região do Vale do Cai. Antes de ser elevada à categoria de município, pela Lei Estadual n° 9631, de 20 de março de 1992, seu território já pertenceu aos municípios de São Leopoldo, São Sebastião do Cai e, por último, Feliz.

Ocupa uma área de 64 km² e dista, por via rodoviária, 93 km de Porto Alegre e 54 km de Caxias do Sul. Sua população, de acordo com o censo realizado pelo IBGE em 2010, é de 1624 habitantes.

JUSTIFICATIVA DO TEMA

Apesar de pequeno, o município de Linha Nova detém um histórico fascinante, capítulo primordial na história da imigração alemã em nosso estado. Além de ter sido uma das primeiras picadas a ser colonizada, foi o berço da fabricação da cerveja no Rio Grande do Sul. Atualmente, porém, o patrimônio, tanto material como imaterial, está entregue ao descaso e essa história vem se perdendo com as gerações. O complexo que abrigou uma casa comercial e a cervejaria ainda existe, mas desde a década de 1950 não tem um uso definido e grande parte dos moradores atuais desconhece seu valor.

Assim, é imprescindível a elaboração de um programa que preserve e, ao mesmo tempo, enalteça este passado. Tendo a administração o objetivo de investir no turismo, torna-se viável uma aliança entre passado e presente, um elo entre a imigração alemã - com suas tradições e seus costumes - e a produção da cerveja e o renascimento das microcervejarias no território gaúcho.

A PRIMEIRA CERVEJARIA DO ESTADO

De acordo com as pesquisas realizadas, durante a segunda fase de colonização alemã no Rio Grande do Sul, veio para o Brasil, Georg Heinrich Ritter, na ocasião com 24 anos de idade. Inicialmente, dedicou-se à agricultura e, após algum tempo, abriu a primeira casa de comércio na Linha Nova, na época uma colônia pertencente a São Leopoldo. Atendia às necessidades da população local, comprando os produtos rurais dos colonos e vendendo mercadorias de primeira necessidade.

Em 1864 construiu uma das primeiras casas da localidade e em 1868, iniciou, no pórtico desta residência, a primeira fábrica de cerveja do Rio Grande do Sul. Isto foi possível pois Georg aprendeira a profissão ainda jovem na França, com um tio materno que lá residia.

Naquela época, eram comuns as reuniões de amigos, especialmente para os festejos dos Kerb. Assim, os imigrantes, com grande euforia, comemoraram a implantação da pequena indústria familiar dos Ritter em Linha Nova .



Edifício em estilo enxaimel, edificado em 1864. Serviu de moradia, casa comercial e cervejaria para Georg Heinrich Ritter.

O PATRIMÔNIO IMATERIAL DE LINHA NOVA

Grande festividade germânica, o Kerb é festejado anualmente em grande parte dos municípios de imigração alemã; na ocasião, lembra-se a data de fundação do povoado ou o padroeiro da igreja. Assim, cada comunidade, normalmente católica e evangélica, tem a sua data.

Uma vez que no município de Linha Nova a religião predominante é a Evangélica de Confissão Luterana, só há uma festa de Kerb. Como os protestantes não elegem padroeiros, seu Kerb é associado à data da inauguração da igreja.

Nos dias atuais, a festa resume-se ao culto de domingo e a pequenas comemorações, realizadas por algumas famílias em suas casas. Antigamente

porém, a cidade inteira comemorava. O Kerb se resumia à maior festa da cidade, com realização de bailes durante vários dias seguidos.

Um dos salões mais lembrados pela população atual é o da família Bauemann, justamente o mesmo prédio que abrigou a casa comercial e a cervejaria dos Ritter. Os bailes de Kerb eram regados à cerveja, música alemã e pratos de comida típica.

PROPOSTA DO TRABALHO

Ciente de que é inviável recriar as tradições tais como eram no passado, a proposta deste trabalho é estruturar um grande espaço aberto, nas imediações da edificação histórica anteriormente abordada. O parque, além de preservar a história do município e do próprio local, abrigará uma microcervejaria, um auditório e todos os elementos necessários para que a comunidade possa voltar a celebrar a sua maior festa: o Kerb.

ESTRATÉGIAS

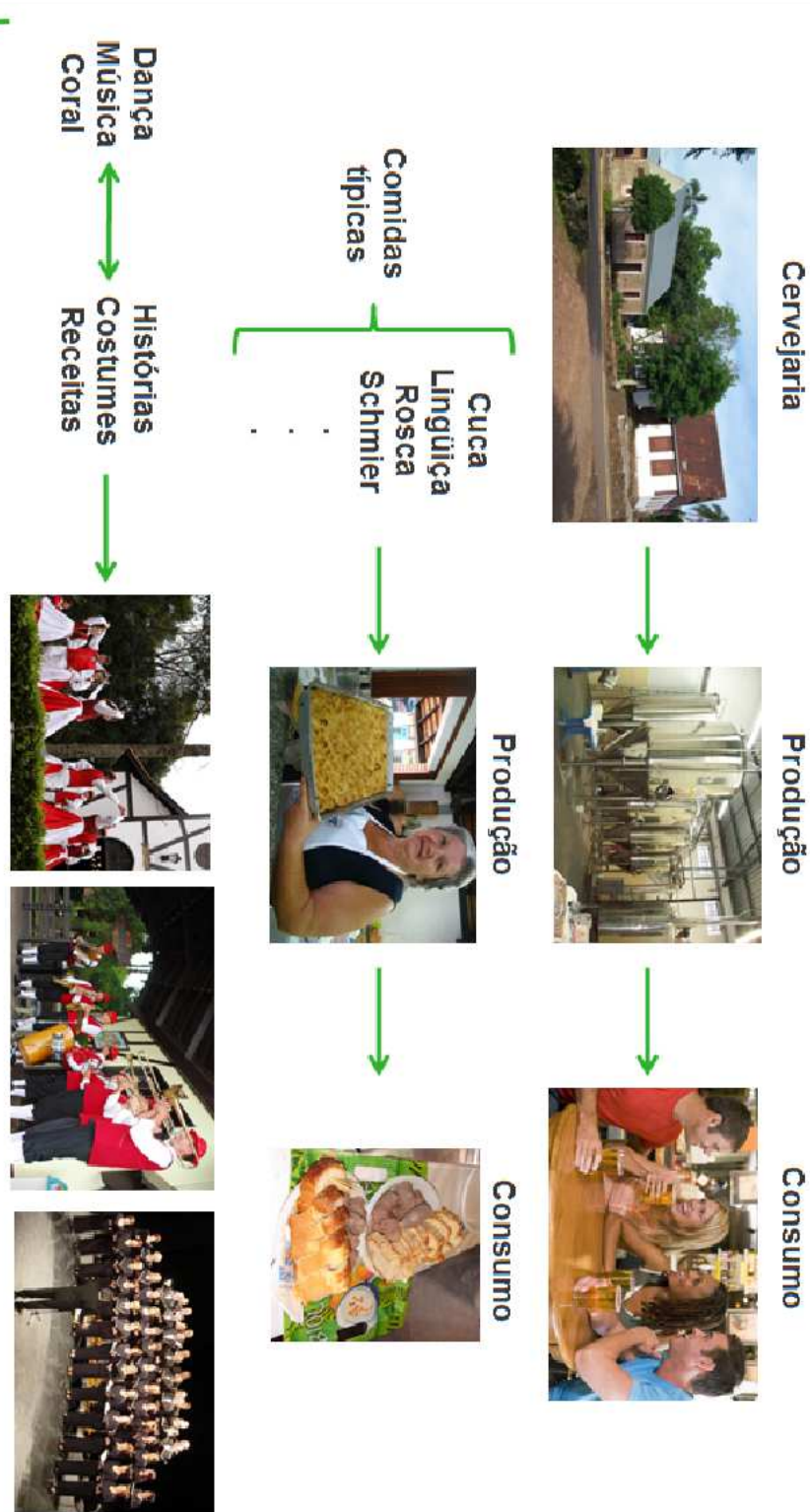

ESTRATÉGIAS DE PROJETO

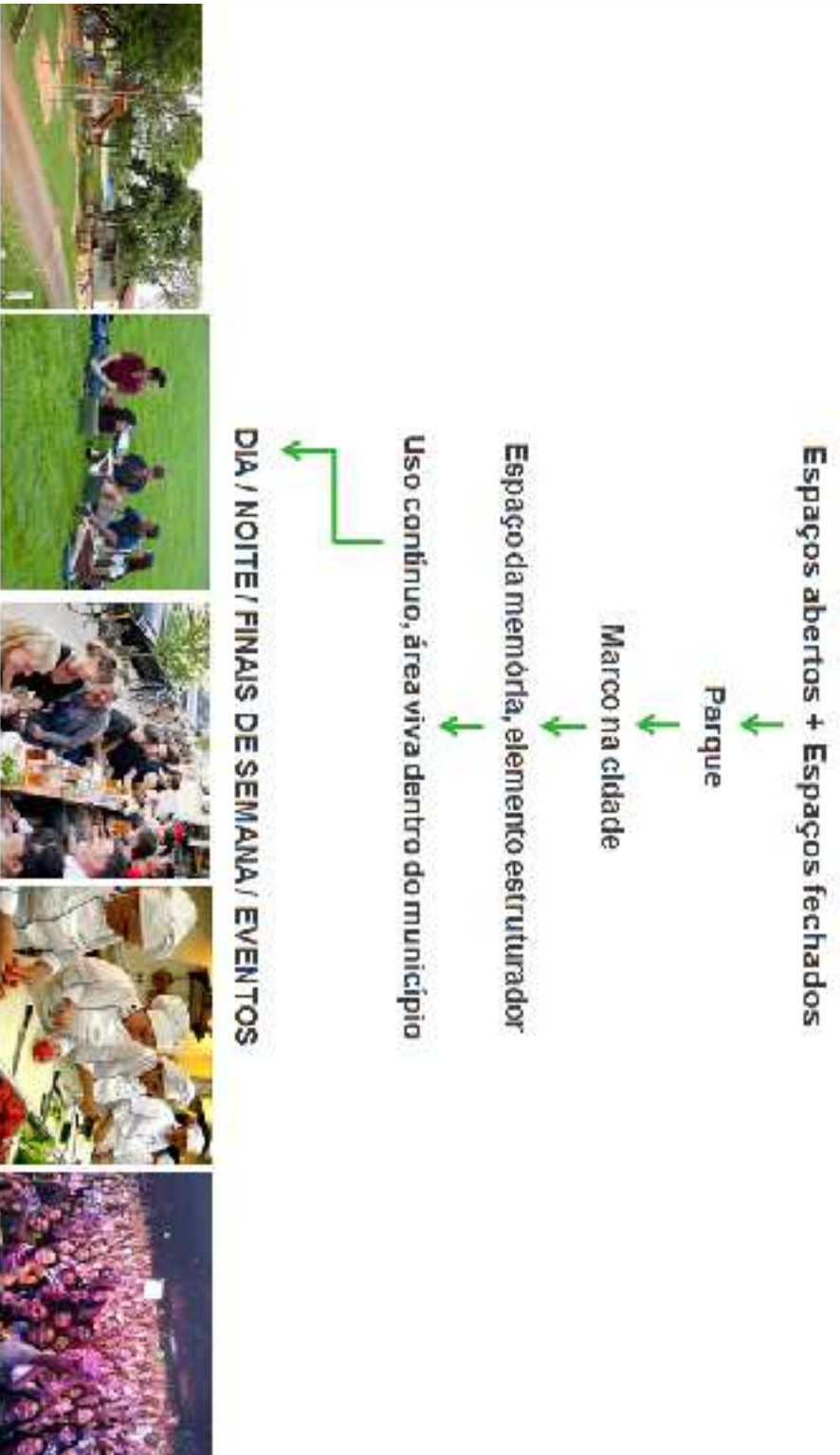

atenderá servindo um prato típico.

ÁREA DE INTERVENÇÃO

O prédio da primeira cervejaria do Estado, juntamente com outras 7 edificações, está localizado na área central da cidade, em frente ao conjunto escola | igreja | centiérto e ao lado do Ginásio Esportivo e Campo de Futebol 7. Atualmente, este espaço contempla o parque municipal.

Para a proposta, considerarei apenas uma fração desta área, não intervindo no prédio da Associação Cultural e Recreativa Linha Nova e no Centro de exposições. O projeto considerará 3 das 6 construções existentes na fração trabalhada: primeira cervejaria do Estado, antiga residência de Georg Heinrich Ritter e primeira cozinha da família Ritter. Serão desconsiderados: sanitários públicos, quiosque e tenda do agricultor.



Área de intervenção

Prédios que não sofrerão intervenção



Associação Cultural e Recreativa Linha Nova



Centro de exposições

Prédios integrantes da proposta



Primeira cervejaria do Estado



Antiga residência de Georg



Primeira cozinha da família Ritter

Prédios desconsiderados



Sanitários públicos



Quiosque



Tenda do agricultor

O ENTORNO



Igreja ECLB e antiga escola



Antiga escola comunitária



Sede da OAS e igreja



Praça pública



Ginásio Esportivo



Campo de Futebol 7

PERSPECTIVAS

Sem escala

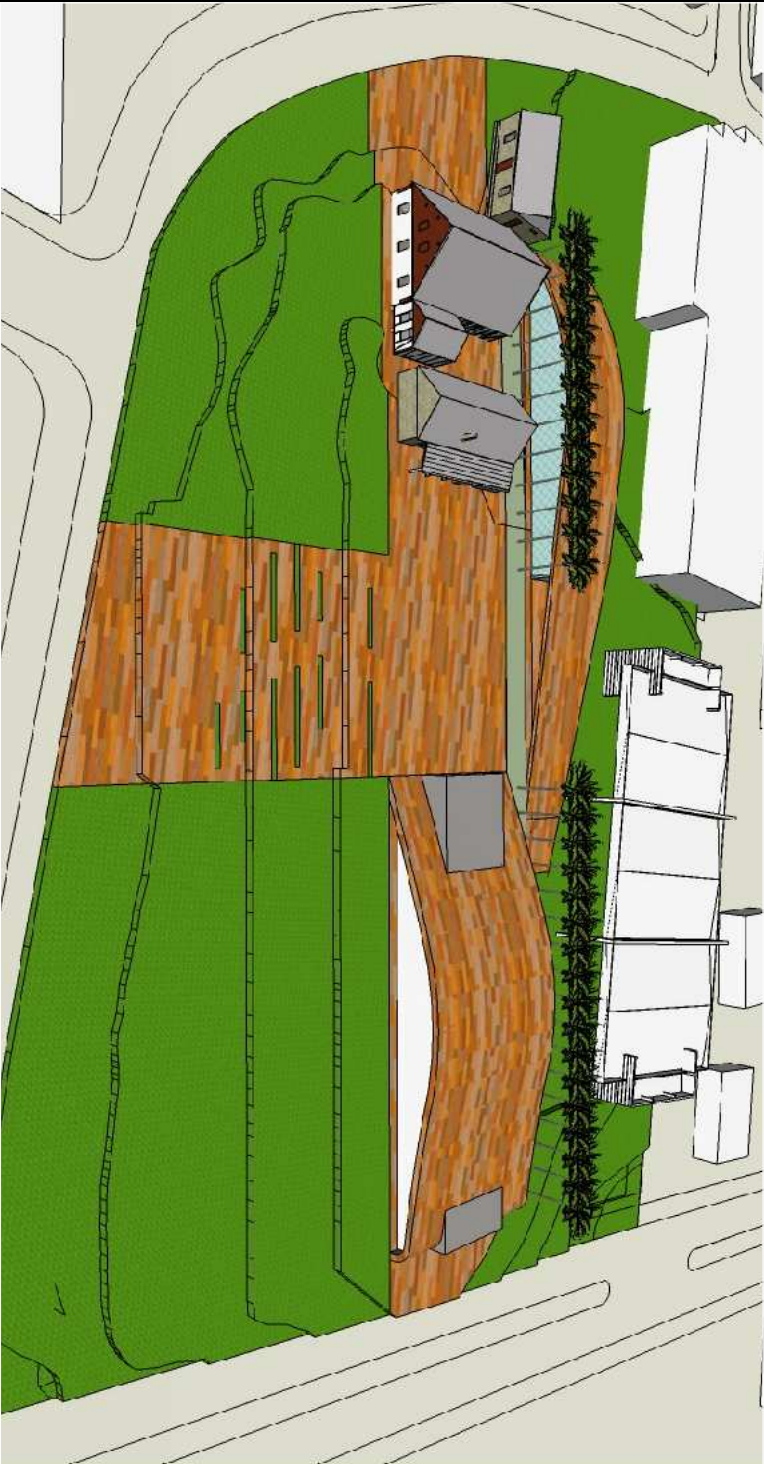
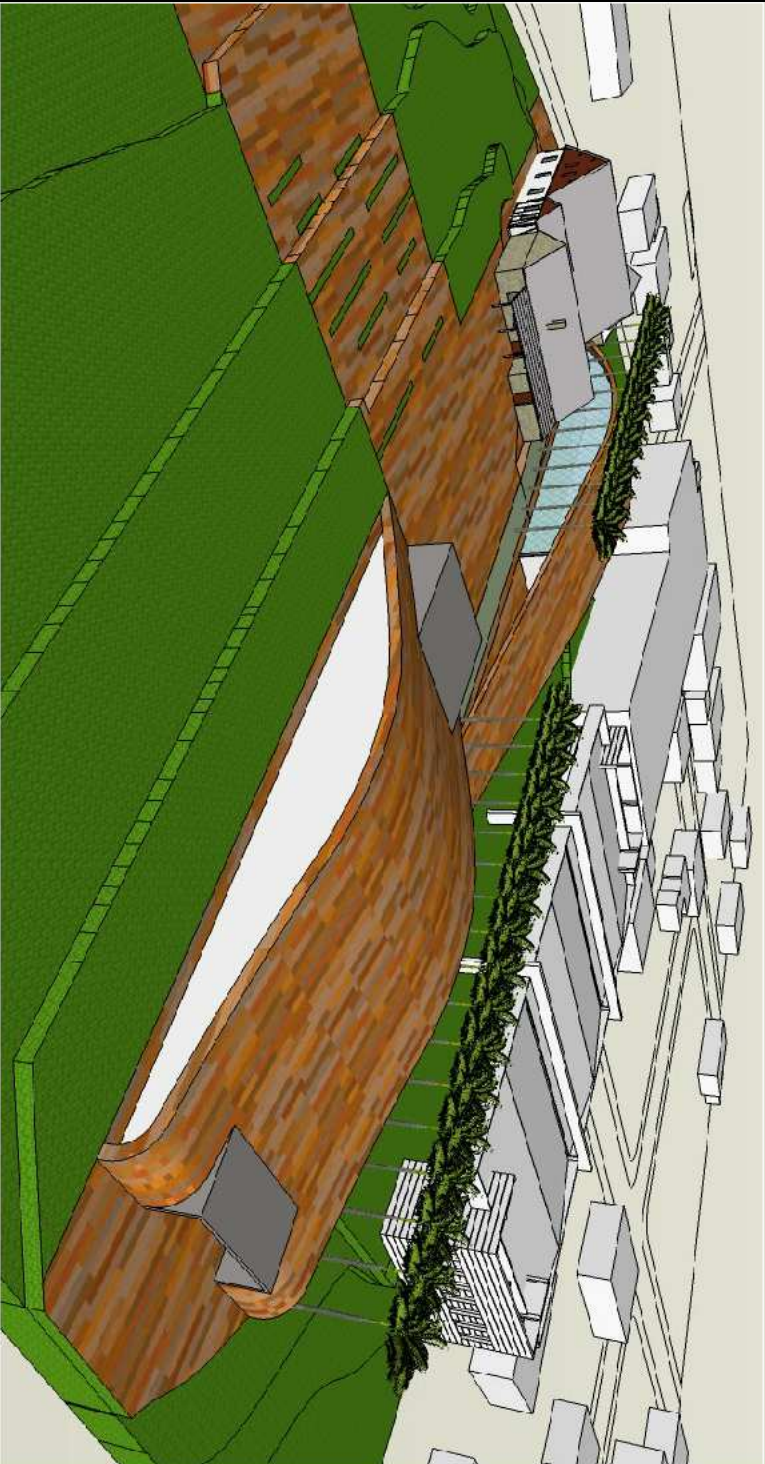

TFG

Universidade Feevale
ICET - Instituto de Ciências Exatas e Tecnológicas
Arquitetura e Urbanismo | 2012/1
Luana Laís Schwantes
Orientador: Prof. Ms. Tiago Bailem, Arq.

